

Gildandi deiliskipulag tók gildi 10. apríl 2018 - mkv. 1:1000

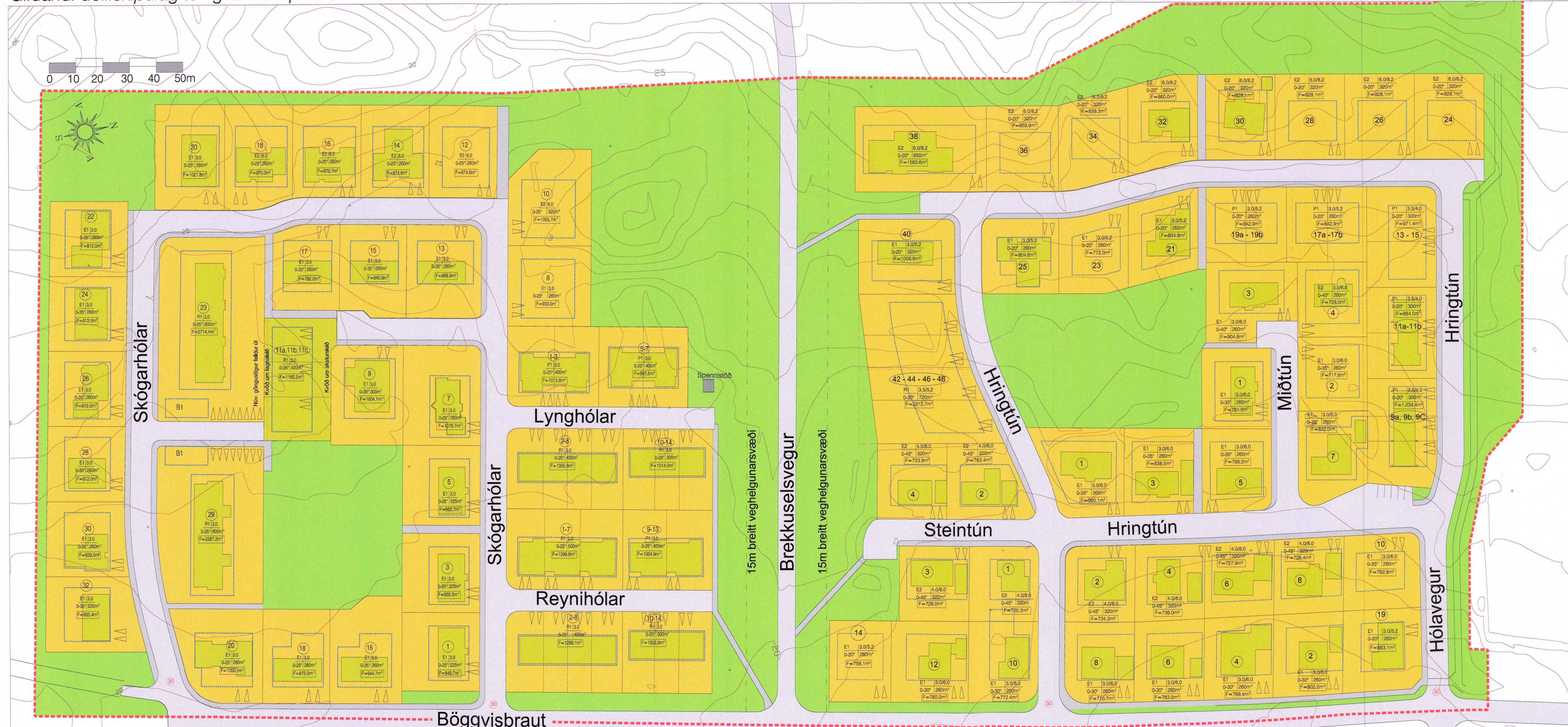

Deiliskipulagsbreyting - mkv. 1:1000

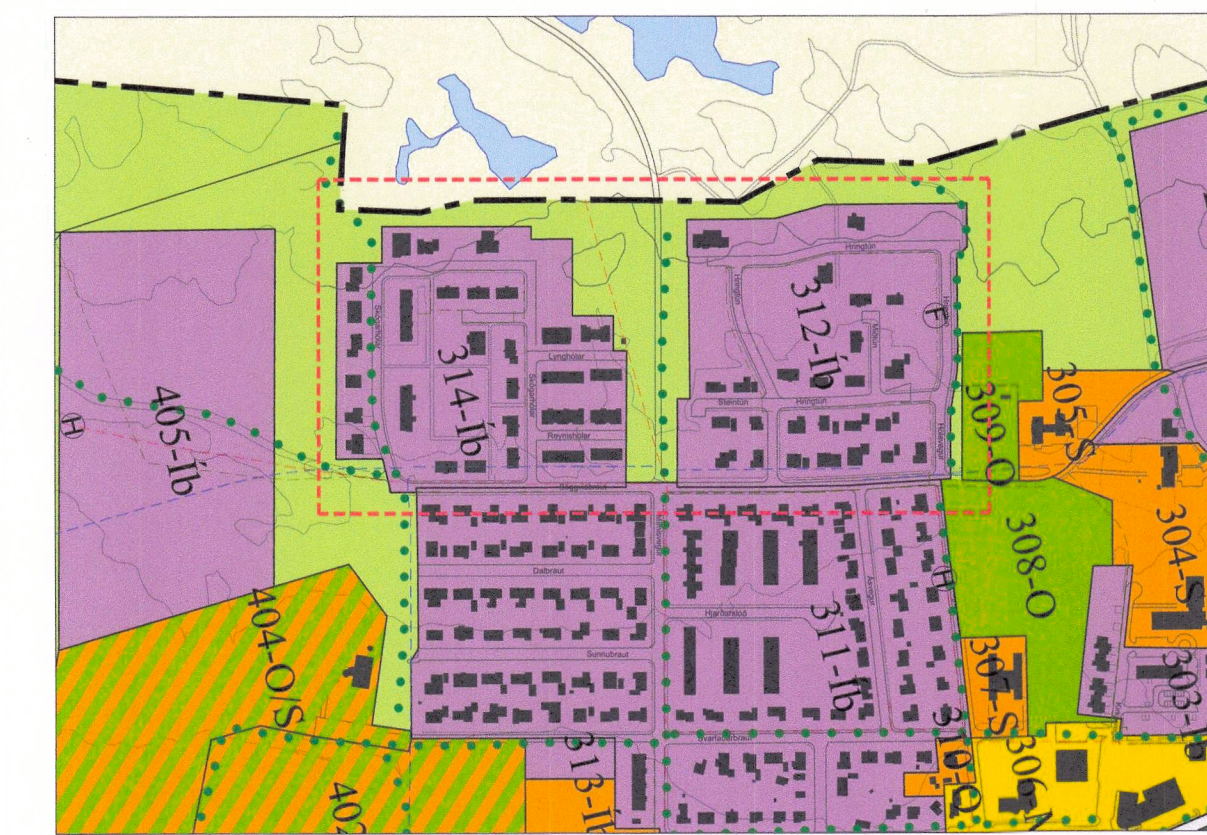

Aðalskipulag Dalvíkur 2008 - 2020 - mkv. 1:10.000

### Lýsing á breytingum á deiliskipulagi

Eftirfarandi breytingar eru gerðar á deiliskipulagsupprætti sem tók gildi í B-deild þann 10. apríl 2018:

- Parhúsalóðunum nr. 9a og 9b við Hringtún er breytt í lóð fyrir þriggja íbúða raðhús.
- Hámarksbyggingarmagn innan lóðar er óbreytt 300 m<sup>2</sup>. Eftir breytingu verður lóðin nr. Hringtún 9a - 9b og 9c.
- Einbýlishúsalóðunum nr. 17 og 19 við Hringtún er breytt í lóðir fyrir parhús. Einnig er lóðarmörkum á milli fyrreindra lóða breytt þannig að lóðirnar verði jafnstórar að flatarmáli. Byggingarreiturum lóðanna er breytt til samræmis við breytingu á lóðarsvæðum. Hámarksbyggingarmagn innan lóðar er óbreytt 260 m<sup>2</sup>. Eftir breytingu fá lóðirnar númerin Hringtún 17a - 17b og 19a - 19b.
- Armarkaður er byggingarreitur utanum 20 m<sup>2</sup> garðhús á eftir hluta einbýlishúsalóðarinnar Hringtún 30.
- Einbýlishúsalóðir Hringtún 42 - 44 - 46 - 48. Hús á lóðinni skulu eftir breytingu vera á einni hæð í stað tveggja. Suðurmörkum sameinaðrar lóðar er hliðað til norðurs og minnkar flatarmál lóðarinnar úr 2402,2 m<sup>2</sup> niður í 2212,7 eða um 189,5 m<sup>2</sup>. Hámarksbyggingarmagn innan nýrrar sameinaðrar lóðar eykst um 80,0 m<sup>2</sup>, fer úr 640 og í 720 m<sup>2</sup>. Byggingarreitur breytist til samræmis við stækkun og breytingu á nýtingu lóðanna.
- Einbýlishúsalóð við Skógarhóla 11 er breytt í þriggja íbúða raðhúsalóð og fær þá númerin 11a, 11b og 11c við Skógarhóla. Núverandi göngustígur sunnan við lóðina er lagður af. Lóðin er stækkuð til austurs, fer úr 1061,4 m<sup>2</sup> upp í 1165,2 m<sup>2</sup> og nemur stækkunin um 103,8 m<sup>2</sup>. Hámarksbyggingarmagn lóðarinnar eykst um 120,0 m<sup>2</sup>, fer úr 300 og í 420 m<sup>2</sup>. Byggingarreitur breytist til samræmis við stækkun og breytingu á nýtingu lóðarinnar.

Færðar eru inná upprætti eftirfarandi breytingar sem búið er að grendarkynna:

- Hringtún 25 - byggingarreitur stækkaður til suðurs og austurs. Grendarkynnt 2017.
- Böggvisbraut 20 - byggingarreitur stækkaður til suðurs. Grendarkynnt 2017.

Grunnkort er uppfært með þegarbyggðum húsum.

Eftir kynningarfund dags. 6. ágúst 2019 voru gerðar tvær minniháttar breytingar á þeim drögum sem kynnt voru á fundinum.

Breyting B á upprætti, dags. 14.02.2020. Í kjölfar ábendinga og athugasemda nágretta, samþykkti umhverfisráð að gera eftirfarandi breytingar á upprætti:

- Að visa umfjöllun um nýtingu svæðis norðan Hringtúns til endurskoðunar aðalskipulags og falla frá nýrri lóð við Hringtún 20-22 á þessu stigi.
- Þæta við byggingarreitur fyrir sambyggað blískura á lóðunum Böggvisbraut 10 og Steintúni 1 til samræmis samþykka aðalupprætti frá 1980.

Breytingarnar kalla ekki á að tillagan verði auglýst að nýju.

Engin breyting er gerð á skilmálum greinargerðar sem tók gildi í B-deild þann 10. apríl 2018. Greinargerð er uppfærð með tilliti til fjölda húsa og íbúða og skert er á skilgreiningu húsgæðar E2, sem skal standa fyrir tveggja hæða hús í stað húsa á allt að tveimur hæðum.

Málsmeðferð deiliskipulagsbreytingarinnar er samkvæmt 1. mgr. 43. gr. nr. 123/2010 m.s.br. og var auglýst frá 11. desember 2019 með athugasemdarfestili til 31. janúar 2020.

Samþykkt í Umhverfisráði 14.02.2020 og í Sveitarstjórn Dalvíkurbyggðar þann 18.02.2020.

*Halda Sigurðardóttir*  
Sveitarstjórn Dalvíkurbyggðar

Auglýsing um gildistöku deiliskipulagsbreytingarinnar var birt í B-deild Stjórnartíðinda þann 26/6 2020.

Skýringar	F= Flatarmál lóðar
Skjalagsmörk	E1 Einbýlishús á einni hæð
Göngustígur	E2 Einbýlishús á tveimur hæðum
Lóðarmörk, íbúðarlóðir	R1 Raðhús á einni hæð
Byggingarreitur	R2 Raðhús á tveimur hæðum
Bílastæði	P1 Parhús á einni hæð
Lóðarlínur sem falla út	B1 Bílgæmsla
Mörk lóðarhluta til sérafnota	1 Húsnúmer
Hámarks hraði 30 km/klst.	2 Núverandi hús innan skipulagssvæðis
Hámarks hraði 30 km/klst.	Spennistöð
Hámarks hraði 30 km/klst.	Opð, óbyggt svæði
Hámarks hraði 30 km/klst.	Grunnkort, hæðarlínur

Deiliskipulagsupprætti þessum fylgir breytt greinargerð dags. breytt í febrúar 2020 og húsakönnun dags. nóvember 2017, uppfærð í febrúar 2020.

## Hóla- og Túnahverfi Dalvík Dalvíkurbyggð

aðalhönnuður: Ágúst Halsteinsson arkitekt hönnunarstjóri: Ágúst Halsteinsson arkitekt

verk: kvæði: 1:1000

efni: Deiliskipulagsbreyting, dags: 31.05.2019 a: 14.02.2020 b: c: d: e: bláð: 1A

**form** Ágúst Halsteinsson kt: 220361-4979 arkitekt FAF  
form ráðgjöf ehf. kt: 611206-0460 Kaupangi v/Myrarvegi 600 Akureyri sími: 462 6099 gsm: 891 7970 - form@netti.is