

## **Dalvíkurbyggð - Framsaga sveitarstjóra með fjárhagsáætlun 2021 og þriggja ára áætlun 2022-2024.**

### **Helstu forsendur fjárhagsáætlunar fyrir árið 2021 eru eftirfarandi:**

Gert er ráð fyrir óbreyttri útsvarsprósentu eða 14,52%.

Álagningarprósenta fasteignaskatts á húsnæði í A-flokki er 0,50% og lóðarleiga 1,0% af fasteignarmati lóðar, bæði óbreytt á milli ára. Aðrar gjaldskrár eru hækkaðar um 2,7% sem er skv. verðbólguþá fyrir árið 2021.

Við gerð fjárhagsáætlunar fyrir árið 2021 var fjárhagsáætlun 2020 með viðaukum án einkis á aðgerða notuð sem grunnur. Eins og áður segir er stuðst við verðbólguþá og almennar verðlagshækkunir 2,7%.

Þar sem búið er að ljúka kjarasamningum er ekki mikil óvissa um launakostnað. Hins vegar eru áhrif kjarasamninganna mjög mikil á fjárhagsáætlunina til hækunar rekstrar og ljóst að þeim kostnaði verður að mæta með einhverjum hætti með því að draga úr rekstrarkostnaði eða lækka þjónustustig til lengri tíma. Nauðsynlegt er að fara í þá vinnu árið 2021 þegar áhrif kjarasamninganna verða komin fram að fullu.

Þar sem íbúum Dalvíkurbyggðar hefur fækkað um rúmlega 40 frá árinu 2019 eru lægri útsvarstekjur áhættuþáttur í tekjuáætlun. Einnig framlög úr jöfnunarsjóði en þau voru skert verulega á árinu 2020 frá því sem áætlað hafði verið. Kostnaður og tekjumissir vegna covid er líka óvissuþáttur í áætluninni.

Kostnaður við félagsþjónustu er að aukast mikið á milli ára með tilkomu þjónustukjarnans í Lokastíg og er sá kostnaður ásamt mjög miklum kostnaði við nýja kjarasamninga helsta ástæða bólgu í rekstri á milli ára.

Í ljósi ofangreindra þátta er rekstri aðalsjóðs skilað með tapi upp á rúmlega 176 milljónir kr, en A-hluta með rúmlega 56 milljóna kr. tapi. Rekstrarniðurstaða samstæðunnar í heild er áætluð tæpar 51 milljónir kr í tap fyrir árið 2021.

### **Helstu fjárfestingar og viðhald:**

Gert er ráð fyrir heildarfjárfestingu í eignasjóði upp á 95 milj. króna. Stærstu liðir eru 40 milljóna framlag til endurbóta á Dalbær, 10 milljóna framlag til uppbyggingar hjá Golfklúbbum Hamri, 16 milljónir í endurnýjun götulýsingar 2. áfanga og 24,8 milljónir alls til gatnagerðaframkvæmda þar af 5,5 milljónir til sjóvarna. Í heild fara um 42 milljónir í viðhald Eignasjóðs og tæpar 23,5 milljónir í búnaðarkaup hjá stofnunum sveitarfélagsins.

#### **Hjá B-hluta fyrirtækjum er gert ráð fyrir fjárfestingum þannig:**

Hjá Hafnasjóði 11,3 milj. króna.

Hjá Vatnsveitu 13,5 milj. króna.

Hjá Fráveitu 8,5 milj. króna.

Hjá Hitaveitu 14,6 milj. króna.

### **Helstu lykiltölur:**

Áætlaðar heildartekjur samstæðunnar (A- og B- hluta) eru 2.502 milljónir króna fyrir árið 2021. Þær skiptast þannig að áætlaðar skatttekjur að teknu tilliti til millifærsla eru 1.244 milljónir, framlög Jöfnunarsjóðs 559 milljónir og aðrar tekjur 700 milljónir króna.

Rekstrargjöld og reiknaðar afskriftir samstæðunnar eru áætlaðar 2.494 milljónir króna. Niðurstaða samstæðunnar án fjármagnsliða er því áætluð jákvæð um 8 milljónir króna en að teknu tilliti til fjármagnsliða er áætluð niðurstaða neikvæð um 51 milljón króna. Helstu lykiltölur á áætlun 2021 eru:

Rekstrarniðurstaða Aðalsjóðs kr. 176.605.000 neikvætt.  
Rekstrarniðurstaða A-hluta kr 56.424.000 neikvætt.  
Rekstrarniðurstaða samstæðu A og B-hluta kr 50.881.000 neikvætt.  
Fjárfestingar Samstæðu A- og B- hluta, kr 142.959.500.  
Áætluð niðurgreiðsla lána kr 98.353.000.  
Áætluð ný lántaka kr 60.000.000.  
Veltufé frá rekstri samstæðu A- og B-hluta 195.126.000 kr.  
Veltufjárhlutfall 1,11

### **Þriggja ára áætlun 2022-2024:**

Í þriggja ára áætlun er er ekki gert ráð fyrir neinum stórum breytingum í rekstri sveitarfélagsins en eins og áður hefur komið fram verður nauðsynlegt að ná niðurskurði í rekstri til lengri tíma til að mæta bólgu vegna nýrra kjarasamninga. Stærri fjárfestingar eru þær helstar að styðja áfram við endurbætur á Dalbæ, ljúka endurnýjun götulýsingar, áframhaldandi uppbygging á götum, gangstéttum og göngustígum og stuðningur við uppbyggingu íþróttafélaganna.

Hjá B-hluta fyrirtækjum eru stærstu framkvæmdir á þriggja ára áætlun:

Hjá Vatnsveitu, vatnsöflun á Árskógsströnd og nýlagnir.

Hjá Fráveitu, niðursetning rotþróa og nýlagnir.

Hjá Hitaveitu, smávirkjun í Brimnesá og nýlagnir.

Hjá Hafnasjóði á fimm ára áætlun er 40% þátttaka í endurbótum á Norður-Suðurgarði samkvæmt samgönguáætlun.

Allar lykiltölur fyrir fjárhagsáætlun 2021 og fyrir hvert ár þriggja ára áætlunar er að finna í birtingu skjala með fundargerð þessari. Óbreyttur rekstur sveitarfélagsins mun kalla á lántökur á næstu árum en unnið verður að hagræðingu á næstu mánuðum eins og áður hefur komið fram í framsögu þessari.

### **Þakkir:**

Fjárhagsáætlunarvinnan tók óvenju langan tíma í þetta skiptið. Meðal annars vegna þess að kjarasamningar voru að tínast inn allt fram í desember og heildarviðauki IV sem er grunnur áætlunarinnar ekki afgreiddur fyrr en á þessum fundi. Einnig var ljóst snemma að erfitt yrði að ná endum saman vegna tekjusatráttar og launakostnaðarauka og því verið að hagræða fram á síðustu stundu. En áætlunin var unnin í mjög góðri samvinnu í byggðaráði og sveitarstjórn, hún er lögð fram í einingu, fyrir það ber að þakka.

Þá vil ég einnig nota tækifærið og þakka öllum þeim sem á einn eða annan hátt komu að gerð fjárhagsáætlunar. Sviðsstjórum, stjórnendum og starfsfólki þakka ég fyrir góða vinnu við fjárhagsáætlunargerðina en álag var oft á tíðum mikið vegna þessa. Mikil verðmæti eru fólgin í góðu starfsfólki sem þekkir sitt fag og er fórnfúst til vinnu. Kærar þakkir fyrir ykkar góðu störf nú sem áður.

Fjárhagsáætlanirnar, starfsáætlanir og gjaldskrár verða birtar á heimasíðu Dalvíkurbyggðar nú að afgreiðslu lokinni.

Katrín Sigurjónsdóttir  
Sveitarstjóri.

Málaflokkayfirlit 2021												
	Útsvar og fasteignaskattur	Framlög Jöfnunarsjóðs	Aðrar tekjur	Tekjur samtals	Laun og launatengd gjöld	Lífeyris- skuldbinding, breyting	Annar rekstrar- kostnaður	Afskriftir	Samtals gjöld	Fjármagnsliðir nettó	Framlög hlutdeilda og aðrir liðir	Rekstrar- niðurstaða
<b>Aðalsjóður</b>												
00 - Skatttekjur.....	1.286.233	558.889	38.842	1.883.963	0	0	0	0	0			1.883.963
02 - Félagsþjónusta.....	0	0	4.559	4.559	216.169	0	62.672	0	278.841			( 274.282 )
03 - Heilbrigðismál.....	0	0	3.179	3.179	0	0	6.197	0	6.197			( 3.017 )
04 - Fræðslu- og uppeldismál.....	0	0	169.522	169.522	791.815	0	336.747	0	1.128.562			( 959.040 )
05 - Menningarmál.....	0	0	3.336	3.336	38.793	0	77.964	0	116.757			( 113.421 )
06 - Æskulýðs- og íþróttamál.....	0	0	46.537	46.537	104.391	0	291.503	0	395.895			( 349.357 )
07 - Brunamál og almannavarnir.....	0	0	0	0	20.938	0	16.487	0	37.425			( 37.425 )
08 - Hreinlætismál.....	0	0	40.829	40.829	1.319	0	56.866	0	58.185			( 17.356 )
09 - Skipulags- og byggingarmál.....	0	0	15.384	15.384	58.838	0	34.685	0	93.523			( 78.139 )
10 - Umferðar- og samgöngumál.....	0	0	0	0	3.286	0	97.731	0	101.017			( 101.017 )
11 - Umhverfismál.....	0	0	0	0	0	0	35.703	0	35.703			( 35.703 )
13 - Atvinnumál.....	0	0	2.550	2.550	3.487	0	31.889	0	35.376			( 32.826 )
20 - Framlög til B-hluta fyrirtækja.....	0	0	0	0	0	0	0	0	0			0
21 - Sameiginlegur kostnaður.....	0	0	65.398	65.398	122.773	0	74.512	0	197.285			( 131.887 )
22 - Breyting lífeyrisskuldbindinga.....	0	0	0	0	8.051	44.370	0	0	52.421			( 52.421 )
27 - Óreglulegir liðir.....	0	0	0	0	0	0	0	0	0		0	0
28 - Fjármunatekjur og fjármagnsgjöld.....	0	0	0	0	0	0	0	0	0	125.323		125.323
	1.286.233	558.889	390.136	2.235.258	1.369.861	44.370	1.122.956	0	2.537.186	125.323	0	( 176.605 )
<b>Aðrir sjóðir í A - hluta</b>												
Eignasjóður.....	0	0	460.426	460.426	0	0	109.011	98.665	207.676	( 132.570 )	0	120.181
Millifærslur A-hluta.....	( 37.481 )		( 517.620 )	( 555.101 )	0	0	( 555.101 )	0	( 555.101 )	0	0	0
<b>A - hluti samtals</b>	<b>1.248.752</b>	<b>558.889</b>	<b>332.943</b>	<b>2.140.583</b>	<b>1.369.861</b>	<b>44.370</b>	<b>676.866</b>	<b>98.665</b>	<b>2.189.761</b>	<b>( 7.247 )</b>	<b>0</b>	<b>( 56.424 )</b>
<b>Sjóðir í B - hluta</b>												
Hafnasjóður.....	0	0	105.440	105.440	46.488	2.264	32.037	22.515	103.304	( 11.563 )	0	( 9.428 )
Vatnsveita.....	0	0	53.784	53.784	23.952	0	26.479	6.862	57.293	4.361	0	852
Hítaveita.....	0	0	176.868	176.868	22.528	0	79.528	35.095	137.152	( 7.539 )	( 11.392 )	20.785
Félagslegar íbúðir.....	0	0	13.515	13.515	0	0	16.624	1.680	18.304	( 1.856 )	0	( 6.645 )
Fráveita.....	0	0	69.790	69.790	9.482	0	25.425	11.672	46.578	( 6.035 )	0	17.177
Millifærslur B-hluta.....	0		( 1.308 )	( 1.308 )	0	0	( 1.308 )	0	( 1.308 )	0	0	0
<b>B - hluti samtals</b>	<b>0</b>	<b>0</b>	<b>418.089</b>	<b>418.089</b>	<b>102.450</b>	<b>2.264</b>	<b>178.784</b>	<b>77.825</b>	<b>361.323</b>	<b>( 22.632 )</b>	<b>( 11.392 )</b>	<b>22.741</b>
Millifærslur AB-hluta.....	( 4.970 )		( 51.727 )	( 56.697 )	0	0	( 56.697 )	0	( 56.697 )	( 17.198 )	0	( 17.198 )
<b>A og B hluti samtals</b>	<b>1.243.782</b>	<b>558.889</b>	<b>699.305</b>	<b>2.501.975</b>	<b>1.472.311</b>	<b>46.634</b>	<b>798.953</b>	<b>176.489</b>	<b>2.494.387</b>	<b>( 47.077 )</b>	<b>( 11.392 )</b>	<b>( 50.881 )</b>

Málaflokkayfirlit - samanburður milli ára											
	Rauntölur	Breyting	Útkomuspá	Breyting	Áætlun	Breyting	Áætlun	Breyting	Áætlun	Breyting	Áætlun
	2019	2019-2020	2020	2020-2021	2021	2021-2022	2022	2022-2023	2023	2023-2024	2024
<b>Aðalsjóður</b>											
00 - Skatttekjur.....	1.904.236	( 3,4%)	1.840.084	2,4%	1.883.963	0,0%	1.883.963	0,0%	1.883.963	0,0%	1.883.963
02 - Félagsþjónusta.....	( 168.403)	25,7% ( 211.726)	29,5% ( 274.282)	0,0% ( 274.282)	0,0%	0,0% ( 274.282)	0,0%	0,0% ( 274.282)	0,0%	0,0% ( 274.282)	
03 - Heilbrigðismál.....	( 2.379)	23,9% ( 2.947)	2,4% ( 3.017)	0,0% ( 3.017)	0,0%	0,0% ( 3.017)	0,0%	0,0% ( 3.017)	0,0%	0,0% ( 3.017)	
04 - Fræðslu- og upplidsmál.....	( 913.773)	5,2% ( 961.067)	0,2% ( 959.040)	0,0% ( 959.040)	0,0%	0,0% ( 959.040)	0,0%	0,0% ( 959.040)	0,0%	0,0% ( 959.040)	
05 - Menningarmál.....	( 104.800)	5,6% ( 110.670)	2,5% ( 113.421)	0,0% ( 113.421)	0,0%	0,0% ( 113.421)	0,0%	0,0% ( 113.421)	0,0%	0,0% ( 113.421)	
06 - Æskulýðs- og íþróttamál.....	( 316.156)	9,7% ( 346.687)	0,8% ( 349.357)	0,0% ( 349.357)	0,0%	0,0% ( 349.357)	0,0%	0,0% ( 349.357)	0,0%	0,0% ( 349.357)	
07 - Brunamál og almannavarnir.....	( 32.970)	11,1% ( 36.629)	2,2% ( 37.425)	0,0% ( 37.425)	0,0%	0,0% ( 37.425)	0,0%	0,0% ( 37.425)	0,0%	0,0% ( 37.425)	
08 - Hreinlætismál.....	( 17.415)	3,9% ( 18.099)	4,1% ( 17.356)	0,0% ( 17.356)	0,0%	0,0% ( 17.356)	0,0%	0,0% ( 17.356)	0,0%	0,0% ( 17.356)	
09 - Skipulags- og byggingarmál.....	( 51.062)	44,0% ( 73.535)	6,3% ( 78.139)	0,0% ( 78.139)	0,0%	0,0% ( 78.139)	0,0%	0,0% ( 78.139)	0,0%	0,0% ( 78.139)	
10 - Umferðar- og samgöngumál.....	( 100.942)	15,0% ( 116.132)	13,0% ( 101.017)	0,0% ( 101.017)	0,0%	0,0% ( 101.017)	0,0%	0,0% ( 101.017)	0,0%	0,0% ( 101.017)	
11 - Umhverfismál.....	( 56.841)	41,4% ( 33.335)	7,1% ( 35.703)	15,2% ( 30.292)	0,0%	0,0% ( 30.292)	0,0%	0,0% ( 30.292)	0,0%	0,0% ( 30.292)	
13 - Atvinnumál.....	( 32.311)	1,1% ( 31.970)	2,7% ( 32.826)	7,6% ( 30.335)	0,0%	0,0% ( 30.335)	0,0%	0,0% ( 30.335)	0,0%	0,0% ( 30.335)	
20 - Framlög til B-hluta fyrirtækja.....	0	0,0%	0	0,0%	0	0,0%	0	0,0%	4,432	69,0%	7.488
21 - Sameiginlegur kostnaður.....	( 119.010)	16,6% ( 138.803)	5,0% ( 131.887)	0,0%	0,0%	0,0% ( 131.887)	0,0%	0,0% ( 131.887)	0,0%	0,0% ( 131.887)	
22 - Breyting lífeyrisskuldbindinga.....	( 66.487)	23,6% ( 50.795)	3,2% ( 52.421)	0,0%	0,0%	0,0% ( 52.421)	0,0%	0,0% ( 52.421)	0,0%	0,0% ( 52.421)	
27 - Öreglulegir liðir.....	0	0,0%	0	0,0%	0	0,0%	0	0,0%	0	0,0%	0
28 - Fjármunatekjur og fjármagnsgjöld.....	135.800	( 1,0%)	134.386	( 6,7%)	125.323	( 10,1%)	112.627	( 9,2%)	102.283	( 9,8%)	92.247
Aðalsjóður	57.486	( 374,7%)	( 157.925)	11,8%	( 176.605)	2,7%	( 181.400)	8,1%	( 196.175)	6,7%	( 209.268)
<b>Aðrir sjóðir í A-hluta</b>											
Eignasjóður.....	98.491	8,9%	107.274	12,0%	120.181	10,6%	132.908	2,7%	136.558	2,2%	139.561
Millifærslur A-hluta.....	0	0,0%	0	0,0%	0	0,0%	0	0,0%	0	0,0%	0
A - hluti samtals	155.977	( 132,5%)	( 50.651)	11,4%	( 56.424)	( 14,1%)	( 48.492)	22,9%	( 59.618)	16,9%	( 69.707)
<b>Sjóðir í B - hluta</b>											
Hafnasjóður.....	3.360	( 490,3%)	( 13.114)	( 28,1%)	( 9.428)	0,4%	( 9.466)	13,1%	( 10.705)	14,0%	( 12.206)
Vatnsveita.....	( 1.094)	( 111,7%)	128	568,2%	852	( 166,1%)	( 563)	337,1%	( 2.462)	73,2%	( 4.263)
Hitaveita.....	25.934	( 33,3%)	17.307	20,1%	20.785	23,6%	25.680	9,5%	28.114	( 11,9%)	24.770
Félagslegar íbúðir.....	15.740	111,4%	33.278	( 120,0%)	( 6.645)	0,2%	( 6.657)	( 63,6%)	( 2.425)	( 125,7%)	624
Fráveita.....	21.708	( 41,9%)	12.611	36,2%	17.177	7,0%	18.388	6,0%	19.491	5,6%	20.576
Millifærslur B-hluta.....	0	0,0%	0	0,0%	0	0,0%	0	0,0%	0	0,0%	0
B - hluti samtals	65.647	( 23,5%)	( 50.210)	( 54,7%)	22.741	20,4%	27.382	16,9%	32.014	( 7,8%)	29.501
Millifærslur AB-hluta	( 17.198)	( 0,0%)	( 17.198)	( 0,0%)	( 17.198)	0,0%	( 17.198)	( 0,0%)	( 17.198)	( 0,0%)	( 17.198)
<b>A og B hluti samtals</b>	<b>204.426</b>	<b>( 108,6%)</b>	<b>( 17.639)</b>	<b>188,4%</b>	<b>( 50.881)</b>	<b>( 24,7%)</b>	<b>( 38.308)</b>	<b>17,0%</b>	<b>( 44.802)</b>	<b>28,1%</b>	<b>( 57.403)</b>

## Málaflokkayfirlit - samanburður milli ára

	Rauntölur 2019	Breyting 2019-2020	Útkomuspá 2020	Breyting 2020-2021	Áætlun 2021	Breyting 2021-2022	Áætlun 2022	Breyting 2022-2023	Áætlun 2023	Breyting 2023-2024	Áætlun 2024
<b>Aðalsjóður</b>											
00 - Skatttekjur.....	1.904.236	( 3,4%)	1.840.084	2,4%	1.883.963	0,0%	1.883.963	0,0%	1.883.963	0,0%	1.883.963
02 - Félagsþjónusta.....	( 168.403)	25,7% ( 211.726)	29,5% ( 274.282)	0,0% ( 274.282)	0,0% ( 274.282)	0,0% ( 274.282)	0,0% ( 274.282)	0,0% ( 274.282)	0,0% ( 274.282)	0,0% ( 274.282)	0,0% ( 274.282)
03 - Heilbrigðismál.....	( 2.379)	23,9% ( 2.947)	2,4% ( 3.017)	0,0% ( 3.017)	0,0% ( 3.017)	0,0% ( 3.017)	0,0% ( 3.017)	0,0% ( 3.017)	0,0% ( 3.017)	0,0% ( 3.017)	0,0% ( 3.017)
04 - Fræðslu- og uppeldismál.....	( 913.773)	5,2% ( 961.067)	( 0,2%) ( 959.040)	0,0% ( 959.040)	0,0% ( 959.040)	0,0% ( 959.040)	0,0% ( 959.040)	0,0% ( 959.040)	0,0% ( 959.040)	0,0% ( 959.040)	0,0% ( 959.040)
05 - Menningarmál.....	( 104.800)	5,6% ( 110.670)	2,5% ( 113.421)	0,0% ( 113.421)	0,0% ( 113.421)	0,0% ( 113.421)	0,0% ( 113.421)	0,0% ( 113.421)	0,0% ( 113.421)	0,0% ( 113.421)	0,0% ( 113.421)
06 - Æskulýðs- og íþróttamál.....	( 316.156)	9,7% ( 346.687)	0,8% ( 349.357)	0,0% ( 349.357)	0,0% ( 349.357)	0,0% ( 349.357)	0,0% ( 349.357)	0,0% ( 349.357)	0,0% ( 349.357)	0,0% ( 349.357)	0,0% ( 349.357)
07 - Brunamál og almannavarnir.....	( 32.970)	11,1% ( 36.629)	2,2% ( 37.425)	0,0% ( 37.425)	0,0% ( 37.425)	0,0% ( 37.425)	0,0% ( 37.425)	0,0% ( 37.425)	0,0% ( 37.425)	0,0% ( 37.425)	0,0% ( 37.425)
08 - Hreinlætismál.....	( 17.415)	3,9% ( 18.099)	( 4,1%) ( 17.356)	0,0% ( 17.356)	0,0% ( 17.356)	0,0% ( 17.356)	0,0% ( 17.356)	0,0% ( 17.356)	0,0% ( 17.356)	0,0% ( 17.356)	0,0% ( 17.356)
09 - Skipulags- og byggingarmál.....	( 51.062)	44,0% ( 73.535)	6,3% ( 78.139)	0,0% ( 78.139)	0,0% ( 78.139)	0,0% ( 78.139)	0,0% ( 78.139)	0,0% ( 78.139)	0,0% ( 78.139)	0,0% ( 78.139)	0,0% ( 78.139)
10 - Umferðar- og samgöngumál.....	( 100.942)	15,0% ( 116.132)	( 13,0%) ( 101.017)	0,0% ( 101.017)	0,0% ( 101.017)	0,0% ( 101.017)	0,0% ( 101.017)	0,0% ( 101.017)	0,0% ( 101.017)	0,0% ( 101.017)	0,0% ( 101.017)
11 - Umhverfismál.....	( 56.841)	( 41,4%) ( 33.335)	7,1% ( 35.703)	( 15,2%) ( 30.292)	0,0% ( 30.292)	0,0% ( 30.292)	0,0% ( 30.292)	0,0% ( 30.292)	0,0% ( 30.292)	0,0% ( 30.292)	0,0% ( 30.292)
13 - Atvinnumál.....	( 32.311)	( 1,1%) ( 31.970)	2,7% ( 32.826)	( 7,6%) ( 30.335)	0,0% ( 30.335)	0,0% ( 30.335)	0,0% ( 30.335)	0,0% ( 30.335)	0,0% ( 30.335)	0,0% ( 30.335)	0,0% ( 30.335)
20 - Framlög til B-hluta fyrirtækja.....	0	0,0%	0	0,0%	0	0,0%	0	0,0%	4.432	69,0% ( 7.488)	0,0% ( 7.488)
21 - Sameiginlegur kostnaður.....	( 119.010)	16,6% ( 138.803)	( 5,0%) ( 131.887)	0,0% ( 131.887)	0,0% ( 131.887)	0,0% ( 131.887)	0,0% ( 131.887)	0,0% ( 131.887)	0,0% ( 131.887)	0,0% ( 131.887)	0,0% ( 131.887)
22 - Breyting lífeyrisskuldbindinga.....	( 66.487)	( 23,6%) ( 50.795)	3,2% ( 52.421)	0,0% ( 52.421)	0,0% ( 52.421)	0,0% ( 52.421)	0,0% ( 52.421)	0,0% ( 52.421)	0,0% ( 52.421)	0,0% ( 52.421)	0,0% ( 52.421)
27 - Óreglulegir liðir.....	0	0,0%	0	0,0%	0	0,0%	0	0,0%	0	0,0%	0
28 - Fjármunatekjur og fjármagnsgjöld.....	135.800	( 1,0%)	134.386	( 7,0%)	125.045	( 10,8%)	111.521	( 10,0%)	100.379	( 10,6%)	89.716
Aðalsjóður	57.486	( 374,7%) ( 157.925)	12,0% ( 176.884)	3,2% ( 182.506)	8,5% ( 198.080)	6,9% ( 211.799)					
<b>Aðrir sjóðir í A-hluta</b>											
Eignasjóður.....	98.491	8,9%	107.274	12,0%	120.129	10,7%	133.007	2,8%	136.793	2,3%	139.904
Millifærslur A-hluta.....	0	0,0%	0	0,0%	0	0,0%	0	0,0%	0	0,0%	0
A - hluti samtals	155.977	( 132,5%) ( 50.651)	12,1% ( 56.755)	( 12,8%) ( 49.499)	23,8% ( 61.286)	17,3% ( 71.895)					
<b>Sjóðir í B - hluta</b>											
Hafnasjóður.....	3.360	( 490,3%) ( 13.114)	( 28,1%) ( 9.428)	0,4% ( 9.466)	13,1% ( 10.705)	14,0% ( 12.206)					
Vatnsveita.....	( 1.094)	( 111,7%)	128	568,2%	852	( 166,1%) ( 563)	337,1% ( 2.462)	73,2% ( 4.263)			
Hitaveita.....	25.934	( 33,3%)	17.307	20,1%	20.785	23,6%	25.680	9,5%	28.114	( 11,6%)	24.851
Félagslegar íbúðir.....	15.740	111,4%	33.278	( 120,0%) ( 6.645)	0,2% ( 6.657)	( 63,6%) ( 2.425)	( 125,7%)	624			
Fráveita.....	21.708	( 41,9%)	12.611	36,2%	17.177	7,0%	18.388	6,0%	19.491	5,6%	20.576
Millifærslur B-hluta.....	0	0,0%	0	0,0%	0	0,0%	0	0,0%	0	0,0%	0
B - hluti samtals	65.647	( 23,5%)	50.210	( 54,7%)	22.741	20,4%	27.382	16,9%	32.014	( 7,6%)	29.582
Millifærslur AB-hluta	( 17.198)	( 0,0%) ( 17.198)	( 0,0%) ( 17.198)	0,0% ( 17.198)	0,0% ( 17.198)	0,0% ( 17.198)	0,0% ( 17.198)	0,0% ( 17.198)	0,0% ( 17.198)	0,0% ( 17.198)	0,0% ( 17.198)
<b>A og B hluti samtals</b>	<b>204.426</b>	<b>( 108,6%) ( 17.639)</b>	<b>190,3% ( 51.211)</b>	<b>( 23,2%) ( 39.315)</b>	<b>18,2% ( 46.471)</b>	<b>28,1% ( 59.511)</b>					

Samantekið - A og B hluti						
	Rauntölur 2019	Útkomuspá 2020	Áætlun 2021	Áætlun 2022	Áætlun 2023	Áætlun 2024
<b>Rekstrarreikningur</b>						
<b>Rekstrartekjur</b>						
Útsvar og fasteignaskattur.....	1.169.674	1.195.522	1.243.782	1.243.782	1.243.782	1.243.782
Framlög Jöfnunarsjóðs.....	657.805	568.773	558.889	558.889	558.889	558.889
Aðrar tekjur.....	711.728	718.628	699.305	699.305	699.305	699.305
	2.539.207	2.482.924	2.501.975	2.501.975	2.501.975	2.501.975
<b>Rekstrargjöld</b>						
Laun og launatengd gjöld.....	1.291.748	1.391.902	1.472.311	1.472.311	1.472.311	1.472.311
Lífeyrisskuldbinding, breyting.....	60.818	45.008	46.634	46.634	46.634	46.634
Annar rekstrarkostnaður.....	776.089	837.267	798.953	791.051	791.051	791.051
	2.128.655	2.274.177	2.317.898	2.309.996	2.309.996	2.309.996
<b>Rekstrarniðurstaða fyrir afskriftir</b>	410.552	208.747	184.077	191.979	191.979	191.979
Afskriftir.....	( 152.549 )	( 167.797 )	( 176.489 )	( 180.289 )	( 187.300 )	( 198.568 )
<b>Rekstrarniðurstaða án fjármunatekna og fjármagnsgjalda</b>	258.002	40.950	7.588	11.690	4.679	( 6.589 )
<b>Fjármunatekjur og (fjármagnsgjöld):</b>						
Vaxtatekjur og aðrar fjármunatekjur.....	116.515	15.056	17.843	17.519	17.481	17.434
Vaxtatekjur af kröfum á eigin fyrirtæki.....	0	0	0	0	0	0
Vaxtagjöld og verðbætur.....	( 154.465 )	( 62.520 )	( 65.251 )	( 58.861 )	( 63.216 )	( 69.353 )
Vaxtagjöld af skuldum við eigin fyrirtæki.....	0	0	0	0	0	0
Gengismunur.....	0	0	0	0	0	0
	( 37.949 )	( 47.464 )	( 47.407 )	( 41.342 )	( 45.735 )	( 51.919 )
<b>Rekstrarniðurstaða án framlaga og skatta</b>	220.053	( 6.514 )	( 39.819 )	( 29.652 )	( 41.056 )	( 58.508 )
Framlög frá eigin sjóðum.....	0	0	0	0	0	0
Hlutdeild minnihluta í afkomu.....	0	0	0	0	0	0
Hlutdeild í afkomu dóttur- og hlutdeildarféлага.....	0	0	0	0	0	0
Tekjuskattur.....	( 15.627 )	( 11.125 )	( 11.392 )	( 9.663 )	( 5.415 )	( 1.003 )
Óreglulegir liðir, tekjur (gjöld).....	0	0	0	0	0	0
<b>Rekstrarniðurstaða</b>	<b>204.426</b>	<b>( 17.639 )</b>	<b>( 51.211 )</b>	<b>( 39.315 )</b>	<b>( 46.471 )</b>	<b>( 59.511 )</b>

Samantekið - A og B hluti						
	Rauntölur 2019	Útkomuspá 2020	Áætlun 2021	Áætlun 2022	Áætlun 2023	Áætlun 2024
<b>Efnahagsreikningur - Eignir</b>						
<b>Fastafjármunir:</b>						
Varanlegir rekstrarfjármunir:						
Fasteignir og löðir .....	2.588.393	2.621.417	2.592.143	2.542.726	2.474.125	2.408.122
Veitukerfi, hafnarmannvirki og götur .....	1.444.517	1.536.935	1.528.007	1.586.735	1.812.561	1.998.392
Vélar, áhöld og tæki .....	58.397	65.650	70.324	69.763	97.238	125.793
Leigðar eignir .....	0	0	0	0	0	0
	4.091.307	4.224.002	4.190.473	4.199.224	4.383.924	4.532.306
Áhættufjármunir og langtímakröfur:						
Stofnframlög og eignarhlutir í öðrum félögum .....	187.953	187.953	187.953	187.953	187.953	187.953
Tekjuskattseign .....	0	0	0	0	0	0
Langtímakröfur .....	149.285	149.081	148.603	147.703	146.664	145.482
Langtímakröfur á eigin fyrirtæki .....	0	0	0	0	0	0
Fyrirfrangreiddur kostnaður .....	195.935	187.750	179.699	171.667	163.654	155.660
	533.173	524.784	516.255	507.323	498.271	489.095
<b>Fastafjármunir</b>	<b>4.624.480</b>	<b>4.748.786</b>	<b>4.706.728</b>	<b>4.706.547</b>	<b>4.882.196</b>	<b>5.021.401</b>
<b>Veltufjármunir:</b>						
Birgðir .....	0	0	0	0	0	0
Önnheimtar tekjur .....	199.871	199.871	199.871	199.871	199.871	199.871
Skammtímakröfur á eigin fyrirtæki .....	0	0	0	0	0	0
Næsta árs afborganir langtímakrafna .....	2.133	4.384	4.503	4.615	4.731	4.849
Næsta árs afb. langtímakr. á eigin fyrirt. ....	0	0	0	0	0	0
Fyrirfrangreiddur kostnaður .....	8.185	8.185	8.185	8.185	8.185	8.185
Aðrar skammtímakröfur .....	27.994	27.994	27.994	27.994	27.994	27.994
Verðbréf .....	0	0	0	0	0	0
Handbært fé .....	209.419	205.937	220.068	253.124	252.748	267.639
<b>Veltufjármunir</b>	<b>447.602</b>	<b>446.371</b>	<b>460.621</b>	<b>493.790</b>	<b>493.529</b>	<b>508.538</b>
<b>Eignir samtals</b>	<b>5.072.082</b>	<b>5.195.157</b>	<b>5.167.349</b>	<b>5.200.336</b>	<b>5.375.724</b>	<b>5.529.940</b>

Samantekið - A og B hluti						
	Rauntölur 2019	Útkomuspá 2020	Áætlun 2021	Áætlun 2022	Áætlun 2023	Áætlun 2024
<b>Efnahagsreikningur - Eigð fé og skuldir</b>						
<b>Eiginfjárreikningar:</b>						
Eigð fé.....	3.283.595	3.265.955	3.214.744	3.175.429	3.128.958	3.069.447
Hlutdeild minnihluta.....	0	0	0	0	0	0
	3.283.595	3.265.955	3.214.744	3.175.429	3.128.958	3.069.447
<b>Skuldbindingar:</b>						
Lífeyrisskuldbindingar.....	540.218	562.601	585.799	608.401	630.432	652.016
Tekjuskattskuldbinding.....	56.913	56.913	56.913	56.913	56.913	56.913
Aðrar skuldbindingar.....	0	0	0	0	0	0
	597.131	619.514	642.712	665.314	687.345	708.929
<b>Langtímaskuldir:</b>						
Skuldir við lánastofnanir og aðrar langtímaskuldir.....	814.299	915.304	904.178	938.009	1.142.195	1.333.905
Leiguskuldir.....	0	0	0	0	0	0
Langtímaskuldir við eigin fyrirtæki.....	0 ( 0 ) ( 0 ) ( 0 ) ( 0 ) ( 0 )					
	814.299	915.304	904.178	938.009	1.142.195	1.333.905
<b>Skammtímaskuldir:</b>						
Skuldir við lánastofnanir.....	0	0	0	0	0	0
Reiknuð fjárbörf.....	0	0	1	0	0	1
Viðskiptaskuldir.....	0	0	0	0	0	0
Skuldir við eigin fyrirtæki.....	0	0	0 ( 0 )	0	0	0
Næsta árs afborganir langtímaskulda.....	81.154	96.419	106.323	120.943	115.364	114.658
Næsta árs afborganir leiguskulda.....	0	0	0	0	0	0
Næsta árs afborganir skuldbindinga.....	20.565	22.626	24.052	25.302	26.524	27.662
Næsta árs afb. langtímask. við eigin fyrirtæki.....	0 ( 0 )		0 ( 0 )	0	0	0
Aðrar skammtímaskuldir.....	275.338	275.338	275.338	275.338	275.338	275.338
	377.057	394.383	405.714	421.584	417.227	417.658
<b>Skuldir og skuldbindingar samtals</b>	<b>1.788.487</b>	<b>1.929.202</b>	<b>1.952.605</b>	<b>2.024.907</b>	<b>2.246.766</b>	<b>2.460.492</b>
<b>Eigð fé og skuldir samtals</b>	<b>5.072.082</b>	<b>5.195.157</b>	<b>5.167.348</b>	<b>5.200.336</b>	<b>5.375.724</b>	<b>5.529.939</b>



Samantekið - A og B hluti						
	Rauntölur 2019	Útkomuspá 2020	Áætlun 2021	Áætlun 2022	Áætlun 2023	Áætlun 2024
<b>Sjóðstreymisyfirlit</b>						
<b>Rekstrarhreyfingar:</b>						
<b>Niðurstaða ársins</b>	204.427	( 17.639 )	( 51.211 )	( 39.315 )	( 46.471 )	( 59.511 )
Liðir sem hafa ekki áhrif á fjárstreymi:						
Afskriftir .....	152.550	167.797	176.489	180.289	187.300	198.568
Verðbætur og gengismunur .....	20.081	22.285	23.018	22.259	25.708	30.663
Hlutdeild minnihluta í afkomu .....	0	0	0	0	0	0
Hlutdeild í afkomu dóttur- og hlutdeildarféлага .....	0	0	0	0	0	0
Söluhagnaður / (tap) rekstrarfjármuna .....	( 24.406 )	( 41.578 )	0	0	0	0
Söluhagnaður / (tap) eignarhluta .....	0	0	0	0	0	0
Frestaður tekjuskattur, breyting .....	( 5.924 )	0	0	0	0	0
Framlög frá eigin sjóðum .....	0	0	0	0	0	0
Breyting á lífeyrisskuldbindingum .....	53.525	45.008	46.634	46.634	46.634	46.634
Breyting á öðrum skuldbindingum .....	0	0	0	0	0	0
Aðrir liðir .....	0	0	0	0	0	0
<b>Veltufé frá rekstri (til rekstrar)</b>	<b>400.253</b>	<b>175.872</b>	<b>194.930</b>	<b>209.867</b>	<b>213.170</b>	<b>216.354</b>
Breytingar á rekstartengdum eignum og skuldum:						
Fyrirframgreiddur kostnaður, breyting .....	7.392	8.185	8.051	8.032	8.013	7.994
Birgðir, breyting .....	0	0	0	0	0	0
Óinnheimtar tekjur, breyting .....	52.555	0	0	0	0	0
Aðrar skammtímakröfur, breyting .....	( 16.024 )	0	0	0	0	0
Skammtímaskuldir, breyting .....	24.912	0	0	0	0	0
Greiðslur vegna lífeyrisskuldbindinga .....	( 18.689 )	( 20.565 )	( 22.010 )	( 22.781 )	( 23.381 )	( 23.913 )
Greiðslur vegna annarra skuldbindinga .....	0	0	0	0	0	0
	50.146	( 12.380 )	( 13.959 )	( 14.749 )	( 15.368 )	( 15.919 )
<b>Handbært fé frá rekstri (til rekstrar)</b>	<b>450.399</b>	<b>163.493</b>	<b>180.971</b>	<b>195.118</b>	<b>197.802</b>	<b>200.435</b>
<b>Fjárfestingarhreyfingar:</b>						
Fjárfesting í varanlegum rekstrarfjármunum.....	( 333.732 )	( 312.123 )	( 142.960 )	( 189.040 )	( 372.000 )	( 346.950 )
Söluverð rekstrarfjármuna.....	62.699	53.209	0	0	0	0
Eignarhlutir í félögum, breyting.....	( 16.251 )	0	0	0	0	0
Langtímakröfur, breyting.....	( 161.605 )	2.163	4.444	4.559	4.673	4.790
Langtímakröfur við eigin fyrirtæki, breyting.....	0	0	0	0	0	0
Skammtímakröfur, breyting.....	0	0	0	0	0	0
	( 448.889 )	( 256.751 )	( 138.516 )	( 184.481 )	( 367.327 )	( 342.160 )
<b>Fjármögnunarhreyfingar:</b>						
Framlög frá eigin fyrirtækjum og arður.....	0	0	0	0	0	0
Breyting á hlutafé.....	0	0	0	0	0	0
Viðskiptastaða eigin fyrirtækja, breyting.....	0	0	0	0	0	0
Tekin ný langtímalán.....	149.881	205.000	70.000	130.000	290.000	270.000
Afborganir langtímalána.....	( 112.077 )	( 115.224 )	( 98.325 )	( 107.580 )	( 120.851 )	( 113.384 )
Afborganir leiguskulda.....	0	0	0	0	0	0
Langtímaskuldir við eigin fyrirtæki, breyting.....	0	( 0 )	( 0 )	( 0 )	( 0 )	0
Skammtímalán, breyting.....	0	0	0	0	0	0
	37.804	89.776	( 28.325 )	22.420	169.149	156.616
Hækkun (lækkun) á handbæru fé .....	39.314	( 3.482 )	14.130	33.057	( 376 )	14.891
Handbært fé (fjárbörf) í ársbyrjun .....	170.105	209.419	205.937	220.067	253.124	252.748
<b>Handbært fé (fjárbörf) í árslok</b>	<b>209.419</b>	<b>205.937</b>	<b>220.067</b>	<b>253.124</b>	<b>252.748</b>	<b>267.639</b>

## Sveitarsjóður - A hluti

	Rauntölur 2019	Útkomuspá 2020	Áætlun 2021	Áætlun 2022	Áætlun 2023	Áætlun 2024
<b>Rekstrarreikningur</b>						
<b>Rekstrartekjur</b>						
Útsvar og fasteignaskattur.....	1.175.338	1.200.366	1.248.752	1.248.752	1.248.752	1.248.752
Framlög Jöfnunarsjóðs.....	657.805	568.773	558.889	558.889	558.889	558.889
Aðrar tekjur.....	351.662	325.271	332.943	332.943	332.943	332.943
	2.184.804	2.094.411	2.140.583	2.140.583	2.140.583	2.140.583
<b>Rekstrargjöld</b>						
Laun og launatengd gjöld.....	1.203.926	1.297.678	1.369.861	1.369.861	1.369.861	1.369.861
Lífeyrisskuldbinding, breyting.....	66.487	42.744	44.370	44.370	44.370	44.370
Annar rekstrarkostnaður.....	666.255	706.796	676.866	668.964	673.396	676.452
	1.936.668	2.047.218	2.091.096	2.083.194	2.087.626	2.090.682
<b>Rekstrarniðurstaða fyrir afskriftir</b>	248.136	47.193	49.487	57.389	52.957	49.901
Afskriftir.....	( 91.258 )	( 93.955 )	( 98.665 )	( 102.398 )	( 107.170 )	( 111.673 )
<b>Rekstrarniðurstaða án fjármunatekna og fjármagnsgjalda</b>	156.879	( 46.762 )	( 49.177 )	( 45.009 )	( 54.214 )	( 61.772 )
<b>Fjármunatekjur og (fjármagnsgjöld):</b>						
Vaxtatekjur og aðrar fjármunatekjur.....	124.768	32.342	35.340	35.016	34.977	34.931
Vaxtatekjur af kröfum á eigin fyrirtæki.....	0	11.365	9.304	8.900	12.423	13.142
Vaxtagjöld og verðbætur.....	( 125.670 )	( 41.968 )	( 46.402 )	( 42.389 )	( 48.814 )	( 50.993 )
Vaxtagjöld af skuldum við eigin fyrirtæki.....	0	( 5.627 )	( 5.819 )	( 6.016 )	( 5.660 )	( 7.203 )
Gengismunur.....	0	0	0	0	0	0
	( 902 )	( 3.889 )	( 7.577 )	( 4.490 )	( 7.073 )	( 10.123 )
<b>Rekstrarniðurstaða án framlaga og skatta</b>	155.977	( 50.651 )	( 56.755 )	( 49.499 )	( 61.286 )	( 71.895 )
Framlög frá eigin sjóðum.....	0	0	0	0	0	0
Hlutdeild minnihluta í afkomu.....	0	0	0	0	0	0
Hlutdeild í afkomu dóttur- og hlutdeildarféлага.....	0	0	0	0	0	0
Tekjuskattur.....	0	0	0	0	0	0
Óreglulegir liðir, tekjur (gjöld).....	0	0	0	0	0	0
<b>Rekstrarniðurstaða</b>	155.977	( 50.651 )	( 56.755 )	( 49.499 )	( 61.286 )	( 71.895 )

## Sveitarsjóður - A hluti

	Rauntölur 2019	Útkomuspá 2020	Áætlun 2021	Áætlun 2022	Áætlun 2023	Áætlun 2024
<b>Efnahagsreikningur - Eignir</b>						
<b>Fastafjármunir:</b>						
Varanlegir rekstrarfjármunir:						
Fasteignir og löðir .....	2.538.127	2.585.022	2.557.476	2.509.622	2.442.580	2.378.136
Veitukerfi, hafnarmannvirki og götur .....	308.221	380.221	409.208	478.485	568.501	651.988
Vélar, áhöld og tæki .....	56.422	58.815	53.769	56.688	87.643	119.678
Leigðar eignir .....	0	0	0	0	0	0
	2.902.770	3.024.058	3.020.453	3.044.795	3.098.724	3.149.802
Áhættufjármunir og langtímakröfur:						
Stofnframlög og eignarhlutir í öðrum félögum .....	187.953	187.953	187.953	187.953	187.953	187.953
Tekjuskattseign .....	0	0	0	0	0	0
Langtímakröfur .....	149.285	149.081	148.603	147.703	146.664	145.482
Langtímakröfur á eigin fyrirtæki .....	74.179	71.839	69.033	65.671	61.859	57.564
Fyrirfrangreiddur kostnaður .....	195.935	187.750	179.699	171.667	163.654	155.660
	607.352	596.622	585.288	572.994	560.131	546.659
<b>Fastafjármunir</b>	<b>3.510.122</b>	<b>3.620.680</b>	<b>3.605.741</b>	<b>3.617.789</b>	<b>3.658.855</b>	<b>3.696.460</b>
<b>Veltufjármunir:</b>						
Birgðir .....	0	0	0	0	0	0
Önnheimtar tekjur .....	144.693	144.693	144.693	144.693	144.693	144.693
Skammtímakröfur á eigin fyrirtæki .....	137.028	72.174	70.689	69.762	207.014	105.221
Næsta árs afborganir langtímakrafna .....	2.133	4.384	4.503	4.615	4.731	4.849
Næsta árs afb. langtímakr. á eigin fyrirt. ....	4.108	4.417	4.746	5.087	5.454	5.842
Fyrirfrangreiddur kostnaður .....	8.185	8.185	8.185	8.185	8.185	8.185
Aðrar skammtímakröfur .....	25.719	25.719	25.719	25.719	25.719	25.719
Verðbréf .....	0	0	0	0	0	0
Handbært fé .....	209.419	205.937	220.068	253.124	252.747	267.639
<b>Veltufjármunir</b>	<b>531.285</b>	<b>465.509</b>	<b>478.603</b>	<b>511.186</b>	<b>648.543</b>	<b>562.148</b>
<b>Eignir samtals</b>	<b>4.041.407</b>	<b>4.086.189</b>	<b>4.084.344</b>	<b>4.128.975</b>	<b>4.307.398</b>	<b>4.258.609</b>

## Sveitarsjóður - A hluti

	Rauntölur 2019	Útkomuspá 2020	Áætlun 2021	Áætlun 2022	Áætlun 2023	Áætlun 2024
<b>Efnahagsreikningur - Eigð fé og skuldir</b>						
<b>Eiginfjárreikningar:</b>						
Eigð fé.....	2.491.480	2.440.828	2.384.073	2.334.575	2.273.288	2.201.393
Hlutdeild minnihluta.....	0	0	0	0	0	0
	2.491.480	2.440.828	2.384.073	2.334.575	2.273.288	2.201.393
<b>Skuldbindingar:</b>						
Lífeyrisskuldbindingar.....	521.227	542.141	563.899	585.082	605.713	625.914
Tekjuskattskuldbinding.....	0	0	0	0	0	0
Aðrar skuldbindingar.....	0	0	0	0	0	0
	521.227	542.141	563.899	585.082	605.713	625.914
<b>Langtímaskuldir:</b>						
Skuldir við lánastofnanir og aðrar langtímaskuldir.....	604.830	670.456	684.452	746.847	969.994	914.924
Leiguskuldir.....	0	0	0	0	0	0
Langtímaskuldir við eigin fyrirtæki.....	0	0	0	0	0	0
	604.830	670.456	684.452	746.847	969.994	914.924
<b>Skammtímaskuldir:</b>						
Skuldir við lánastofnanir.....	0	0	0	0	0	0
Reiknuð fjárbörf.....	0	0	0	0	0	0
Viðskiptaskuldir.....	0	0	0	0	0	0
Skuldir við eigin fyrirtæki.....	103.876	100.756	110.847	107.899	97.917	164.004
Næsta árs afborganir langtímaskulda.....	56.813	66.839	74.527	86.820	91.555	82.345
Næsta árs afborganir leiguskulda.....	0	0	0	0	0	0
Næsta árs afborganir skuldbindinga.....	19.842	21.831	23.206	24.413	25.592	26.689
Næsta árs afb. langtímask. við eigin fyrirtæki.....	0	0	0	0	0	0
Aðrar skammtímaskuldir.....	243.339	243.339	243.339	243.339	243.339	243.339
	423.870	432.764	451.919	462.471	458.402	516.377
<b>Skuldir og skuldbindingar samtals</b>	<b>1.549.927</b>	<b>1.645.361</b>	<b>1.700.270</b>	<b>1.794.400</b>	<b>2.034.109</b>	<b>2.057.215</b>
<b>Eigð fé og skuldir samtals</b>	<b>4.041.407</b>	<b>4.086.189</b>	<b>4.084.343</b>	<b>4.128.974</b>	<b>4.307.397</b>	<b>4.258.608</b>

## Sveitarsjóður - A hluti

	Rauntölur 2019	Útkomuspá 2020	Áætlun 2021	Áætlun 2022	Áætlun 2023	Áætlun 2024
<b>Sjóðstreymisýfirlit</b>						
<b>Rekstrarhreyfingar:</b>						
<b>Niðurstaða ársins</b>	155.977	( 50.651 )	( 56.755 )	( 49.499 )	( 61.286 )	( 71.895 )
Liðir sem hafa ekki áhrif á fjárstreymi:						
Afskriftir .....	91.258	93.955	98.665	102.398	107.170	111.673
Verðbætur og gengismunur .....	11.028	12.343	13.609	14.186	18.370	20.773
Hlutdeild minnihluta í afkomu .....	0	0	0	0	0	0
Hlutdeild í afkomu dóttur- og hlutdeildarféлага .....	0	0	0	0	0	0
Söluhagnaður / (tap) rekstrarfjármuna .....	667	0	0	0	0	0
Söluhagnaður / (tap) eignarhluta .....	0	0	0	0	0	0
Frestaður tekjuskattur, breyting .....	0	0	0	0	0	0
Framlög frá eigin sjóðum .....	0	0	0	0	0	0
Breyting á lífeyrisskuldbindingum .....	59.194	42.744	44.370	44.370	44.370	44.370
Breyting á öðrum skuldbindingum .....	0	0	0	0	0	0
Aðrir liðir .....	0	0	0	0	0	0
<b>Veltufé frá rekstri (til rekstrar)</b>	<b>318.124</b>	<b>98.391</b>	<b>99.889</b>	<b>111.456</b>	<b>108.624</b>	<b>104.921</b>
Breytingar á rekstartengdum eignum og skuldum:						
Fyrirframgreiddur kostnaður, breyting .....	7.392	8.185	8.051	8.032	8.013	7.994
Birgðir, breyting .....	0	0	0	0	0	0
Óinnheimtar tekjur, breyting .....	40.457	0	0	0	0	0
Aðrar skammtímakröfur, breyting .....	( 17.502 )	0	0	0	0	0
Skammtímaskuldir, breyting .....	22.807	0	0	0	0	0
Greiðslur vegna lífeyrisskuldbindinga .....	( 17.819 )	( 19.842 )	( 21.236 )	( 21.981 )	( 22.560 )	( 23.072 )
Greiðslur vegna annarra skuldbindinga .....	0	0	0	0	0	0
	35.335	( 11.657 )	( 13.185 )	( 13.949 )	( 14.547 )	( 15.078 )
<b>Handbært fé frá rekstri (til rekstrar)</b>	<b>353.459</b>	<b>86.734</b>	<b>86.704</b>	<b>97.507</b>	<b>94.078</b>	<b>89.843</b>
<b>Fjárfestingarhreyfingar:</b>						
Fjárfesting í varanlegum rekstrarfjármunum.....	( 237.012 )	( 215.243 )	( 95.060 )	( 126.740 )	( 161.100 )	( 162.750 )
Söluverð rekstrarfjármuna.....	29.638	0	0	0	0	0
Eignarhlutir í félögum, breyting.....	( 16.251 )	0	0	0	0	0
Langtímakröfur, breyting.....	( 161.605 )	2.163	4.444	4.559	4.673	4.790
Langtímakröfur við eigin fyrirtæki, breyting.....	9.668	4.166	4.477	4.805	5.151	5.522
Skammtímakröfur, breyting.....	0	0	0	0	0	0
	( 375.562 )	( 208.915 )	( 86.139 )	( 117.376 )	( 151.276 )	( 152.438 )
<b>Fjármögnunarhreyfingar:</b>						
Framlög frá eigin fyrirtækjum og arður.....	0	0	0	0	0	0
Breyting á hlutafé.....	0	0	0	0	0	0
Viðskiptastaða eigin fyrirtækja, breyting.....	( 24.592 )	61.734	11.575	( 2.020 )	( 147.235 )	167.880
Tekin ný langtímalán.....	149.881	115.000	70.000	130.000	290.000	0
Afborganir langtímalána.....	( 63.872 )	( 58.036 )	( 68.008 )	( 75.055 )	( 85.944 )	( 90.393 )
Afborganir leiguskulda.....	0	0	0	0	0	0
Langtímaskuldir við eigin fyrirtæki, breyting.....	0	0	0	0	0	0
Skammtímalán, breyting.....	0	0	0	0	0	0
	61.417	118.698	13.567	52.925	56.821	77.487
Hækkun (lækkun) á handbæru fé .....	39.314	( 3.482 )	14.131	33.056	( 377 )	14.892
Handbært fé (fjárbörf) í ársbyrjun .....	170.105	209.419	205.937	220.068	253.124	252.747
<b>Handbært fé (fjárbörf) í árslok</b>	<b>209.419</b>	<b>205.937</b>	<b>220.068</b>	<b>253.124</b>	<b>252.747</b>	<b>267.639</b>

Áætlun fjárfestinga og framkvæmda 2021-2024

	2021	2022	2023	2024
	Seinni umræða	Seinni umræða	Seinni umræða	Seinni umræða
<b>Heiti verkefnis</b>				
<b>Eignasjóður</b>				
Dalbær - hlutdeild í framkvæmdum	40.000.000	20.000.000		
Endurnýjun á bifreiðum	2.000.000	2.000.000		
Brunamáli			35.000.000	35.000.000
Tölvubúnaður skv. endurnýjunaráætlun að hluta	2.245.000	3.240.000	2.100.000	5.750.000
Leiksvæði - leiktæki		7.500.000	5.000.000	5.000.000
Skiðafélag framkvæmdir				
Golfklúbbur framkvæmdir	10.000.000	33.000.000	53.000.000	52.000.000
Hringur framkvæmdir				
Gatnagerðarframkvæmdir:				
Sjóvarnir	X			
Hjólástigur - Böggviðsstaðafjalli	X			
Gatnagerðarframkvæmdir samkvæmt lista:		X	X	X
<i>Horn við Ægisgata-Aðalbraut, Árskógssandi</i>	X			
<i>Seinna lag af olíumöl á Upsaveg ásamt lagfæringu á köntum</i>	X			
<i>Olíumöl frá Þjóðvegi að Sæbóli</i>	X			
<i>Hjólreiðástigur Árskógarskóli - BHS</i>	X			
<i>Biðskýli Óldugötu</i>	X			
<i>Aðalgata, frá Hafnargötu að Nesvegur</i>	X			
<i>Bílastæði við Hafnargötu</i>	X			
<i>Skjólbelti</i>	X			
<i>Götulýsing</i>	X	X	X	
Gatnagerðarframkvæmdir og götulýsing alls:	40.814.500	61.000.000	66.000.000	65.000.000
<b>Samtals Eignasjóður</b>	<b>95.059.500</b>	<b>126.740.000</b>	<b>161.100.000</b>	<b>162.750.000</b>
<b>Hafnasjóður</b>				
Endurnýjun á bíl	X			
H Malbik við Hauganes		X		
D Flotbryggja Dalvík			X	
D Norður - Suðurgarður endurbætur 25%		X	X	X
H Löndunarkrani	X			
H Rampur fyrir smábáta	X			
Á Lagfæring á kanti	X			
Á Skvettmúr	X			
<b>Samtals Hafnasjóður:</b>	<b>11.300.000</b>	<b>10.100.000</b>	<b>40.400.000</b>	<b>13.700.000</b>
<b>Vatnsveita Dalvíkur</b>				
Porvaldsdalur - vatnsöflun	X	X	X	X
Bakkaeyrar - tenglar á brunndælum				
Bakkaeyrar - endurnýjun á 2 brunndælum	X			
Nýlagnir skv. deiliskipulagi		X	X	X
<b>Samtals Vatnsveita:</b>	<b>13.500.000</b>	<b>25.000.000</b>	<b>25.000.000</b>	<b>25.000.000</b>
<b>Hitaveita Dalvíkur</b>				
Áhaldahús	X			
Nýlagnir skv. deiliskipulagi		X	X	X
Smávirgjun á Brimnesdal	X	X	X	X
Skiðadalur, hitastigholur	X			
<b>Samtals Hitaveita:</b>	<b>14.600.000</b>	<b>18.700.000</b>	<b>137.000.000</b>	<b>137.000.000</b>
<b>Fráveita Dalvíkurbyggðar</b>				
Árskógssandur - frágangur útræsa	X			
Rotþrær niðursetning	X	X	X	X
Dalvík, hreinsistöð, frágangur	X			
Hauganes, lokafrágangur útræsi	X			
Nýlagnir skv. deiliskipulagi		X	X	X
<b>Samtals Fráveita:</b>	<b>8.500.000</b>	<b>8.500.000</b>	<b>8.500.000</b>	<b>8.500.000</b>
<b>Samtals hafnir og veitur:</b>	<b>47.900.000</b>	<b>62.300.000</b>	<b>210.900.000</b>	<b>184.200.000</b>
<b>Félagslegar íbúðir</b>				
<b>Samt. B-hluti</b>	<b>47.900.000</b>	<b>62.300.000</b>	<b>210.900.000</b>	<b>184.200.000</b>
<b>Aðalsjóður</b>				
<b>Samtals</b>	<b>142.959.500</b>	<b>189.040.000</b>	<b>372.000.000</b>	<b>346.950.000</b>
<b>Framkvæmdir Aðalsjóðs í rekstri árið 2021:</b>				
Viðgerð við Sjávarbraut 5-7	X			
Stígur frá Árskógssandsvegi upp í Brúarhvammm	X			
Brúarhvammsreitir aðkeypt grísjun	X			
Lagfæringar á vegi við Fossbrún	X			
	<b>7.999.000</b>			

Rekstraryfirlit 2021											
	Aðalsjóður	Eignasjóður	Millifærslur	A - hluti	Hafnasjóður	Vatnsveita	Hitaveita	Félagslegar íbúðir			A og B - hluti
								Fráveita	Millifærslur		
<b>Rekstrartekjur</b>											
Útsvar og fasteignaskattur.....	1.286.233	0 ( 37.481 )		1.248.752	0	0	0	0	0 ( 4.970 )		1.243.782
Framlög Jöfnunarsjóðs.....	558.889	0	0	558.889	0	0	0	0	0	0	558.889
Aðrar tekjur.....	390.136	460.426 ( 517.620 )		332.943	105.440	53.784	176.868	13.515	69.790 ( 53.035 )		699.305
	2.235.258	460.426 ( 555.101 )		2.140.583	105.440	53.784	176.868	13.515	69.790 ( 58.005 )		2.501.975
<b>Rekstrargjöld</b>											
Laun og launatengd gjöld.....	1.369.861	0	0	1.369.861	46.488	23.952	22.528	0	9.482	0	1.472.311
Lífeyrisskuldbinding, breyting.....	44.370	0	0	44.370	2.264	0	0	0	0	0	46.634
Annar rekstrarkostnaður.....	1.122.956	109.011 ( 555.101 )		676.866	32.037	26.479	79.528	16.624	25.425 ( 58.005 )		798.953
	2.537.186	109.011 ( 555.101 )		2.091.096	80.789	50.431	102.057	16.624	34.906 ( 58.005 )		2.317.898
<b>Rekstrarniðurstaða fyrir afskriftir</b>	( 301.928 )	351.416	0	49.487	24.651	3.353	74.811 ( 3.109 )	34.884	0		184.077
Afskriftir.....	0 ( 98.665 )		0 ( 98.665 )	( 98.665 )	( 22.515 )	( 6.862 )	( 35.095 )	( 1.680 )	( 11.672 )	0	( 176.489 )
<b>Rekstrarniðurstaða án fjármunatekna og fjármagnsgjalda</b>	( 301.928 )	252.751	0 ( 49.177 )	( 49.177 )	2.136 ( 3.509 )		39.716 ( 4.789 )	23.212	0		7.588
<b>Fjármunatekjur og fjármagnsgjöld</b>											
Vaxtatekjur og aðrar fjármunatekjur.....	35.340	0	0	35.340	0	756	664	0 ( 1.719 )	( 17.198 )		17.843
Vaxtagjöld og verðbætur.....	( 19.977 )	( 26.095 )	0 ( 46.072 )	( 46.072 )	( 7.676 )	0 ( 8.284 )	( 2.571 )	( 317 )	0 ( 64.920 )		( 64.920 )
Vextir (til) frá eigin fyrirtækjum.....	109.959	( 106.475 )	0	3.485 ( 3.887 )		3.605	81	715 ( 3.999 )	0		0
Gengismunur.....	0	0	0	0	0	0	0	0	0	0	0
	125.323 ( 132.570 )		0 ( 7.247 )	( 7.247 )	( 11.563 )	4.361 ( 7.539 )	( 1.856 )	( 6.035 )	( 17.198 )	( 47.077 )	( 47.077 )
<b>Rekstrarniðurstaða án framlaga og tekjuskatts</b>	( 176.605 )	120.181	0 ( 56.424 )	( 56.424 )	( 9.428 )	852	32.177 ( 6.645 )	17.177 ( 17.198 )	( 17.198 )	( 39.489 )	( 39.489 )
Framlög frá eigin sjóðum.....	0	0	0	0	0	0	0	0	0	0	0
Hlutdeild minnihluta í afkomu.....	0	0	0	0	0	0	0	0	0	0	0
Hlutdeild í afkomu dóttur- og hlutdeildarféлага.....	0	0	0	0	0	0	0	0	0	0	0
Tekjuskattur.....	0	0	0	0	0	0 ( 11.392 )	0	0	0	0 ( 11.392 )	( 11.392 )
Óreglulegir liður, tekjur (gjöld).....	0	0	0	0	0	0	0	0	0	0	0
<b>Rekstrarniðurstaða</b>	( 176.605 )	120.181	0 ( 56.424 )	( 56.424 )	( 9.428 )	852	20.785 ( 6.645 )	17.177 ( 17.198 )	( 17.198 )	( 50.881 )	( 50.881 )

Rekstraryfirlit 2022											
	Aðalsjóður	Eignasjóður	Millifærslur	A - hluti	Hafnasjóður	Vatnsveita	Hitaveita	Félagslegar íbúðir			A og B - hluti
								Fráveita	Millifærslur		
<b>Rekstrartekjur</b>											
Útsvar og fasteignaskattur.....	1.286.233	0 ( 37.481 )		1.248.752	0	0	0	0	0 ( 4.970 )		1.243.782
Framlög Jöfnunarsjóðs.....	558.889	0	0	558.889	0	0	0	0	0	0	558.889
Aðrar tekjur.....	390.136	460.426 ( 517.620 )		332.943	105.440	53.784	176.868	13.515	69.790 ( 53.035 )		699.305
	2.235.258	460.426 ( 555.101 )		2.140.583	105.440	53.784	176.868	13.515	69.790 ( 58.005 )		2.501.975
<b>Rekstrargjöld</b>											
Laun og launatengd gjöld.....	1.369.861	0	0	1.369.861	46.488	23.952	22.528	0	9.482	0	1.472.311
Lífeyrisskuldbinding, breyting.....	44.370	0	0	44.370	2.264	0	0	0	0	0	46.634
Annar rekstrarkostnaður.....	1.115.054	109.011 ( 555.101 )		668.964	32.037	26.479	79.528	16.624	25.425 ( 58.005 )		791.051
	2.529.285	109.011 ( 555.101 )		2.083.194	80.789	50.431	102.057	16.624	34.906 ( 58.005 )		2.309.996
<b>Rekstrarniðurstaða fyrir afskriftir</b>											
	( 294.027 )	351.416	0	57.389	24.651	3.353	74.811 ( 3.109 )	34.884	0		191.979
Afskriftir.....	0 ( 102.398 )	0	0 ( 102.398 )	( 22.996 ) ( 7.625 ) ( 33.951 ) ( 1.515 ) ( 11.804 )					0		( 180.289 )
<b>Rekstrarniðurstaða án fjármunatekna og fjármagnsgjalda</b>											
	( 294.027 )	249.017	0 ( 45.009 )	1.655 ( 4.272 )	40.860 ( 4.623 )	23.080	0				11.690
<b>Fjármunatekjur og fjármagnsgjöld</b>											
Vaxtatekjur og aðrar fjármunatekjur.....	35.016	0	0	35.016	0	756	664	0 ( 1.719 ) ( 17.198 )			17.519
Vaxtagjöld og verðbætur.....	( 18.712 ) ( 22.670 )	0	0 ( 41.383 )	( 7.259 ) ( 6.515 ) ( 2.381 ) ( 317 )				0	0 ( 57.854 )		
Vextir (til) frá eigin fyrirtækjum.....	96.323 ( 93.439 ) ( 0 )	2.884 ( 3.862 )	2.953	334	348 ( 2.656 )	0 ( 0 )					
Gengismunur.....	0	0	0	0	0	0	0	0	0	0	0
	112.627 ( 116.110 ) ( 0 )	( 3.483 )	( 11.121 )	3.709 ( 5.517 ) ( 2.033 ) ( 4.692 ) ( 17.198 )							( 40.335 )
<b>Rekstrarniðurstaða án framlaga og tekjuskatts</b>											
	( 181.400 )	132.908 ( 0 )	( 48.492 )	( 9.466 ) ( 563 )	35.343 ( 6.657 )	18.388 ( 17.198 )					( 28.645 )
Framlög frá eigin sjóðum.....	0	0	0	0	0	0	0	0	0	0	0
Hlutdeild minnihluta í afkomu.....	0	0	0	0	0	0	0	0	0	0	0
Hlutdeild í afkomu dóttur- og hlutdeildarféлага.....	0	0	0	0	0	0	0	0	0	0	0
Tekjuskattur.....	0	0	0	0	0	0 ( 9.663 )	0	0	0	0	( 9.663 )
Óreglulegir liður, tekjur (gjöld).....	0	0	0	0	0	0	0	0	0	0	0
<b>Rekstrarniðurstaða</b>											
	( 181.400 )	132.908 ( 0 )	( 48.492 )	( 9.466 ) ( 563 )	25.680 ( 6.657 )	18.388 ( 17.198 )					( 38.308 )



Rekstraryfirlit 2023												
				A - hluti	Félagslegar íbúðir							A og B - hluti
	Aðalsjóður	Eignasjóður	Millifærslur		Hafnasjóður	Vatnsveita	Hitaveita	Fráveita	Millifærslur			
<b>Rekstrartekjur</b>												
Útsvar og fasteignaskattur.....	1.286.233	0	( 37.481 )	1.248.752	0	0	0	0	0	( 4.970 )	1.243.782	
Framlög Jöfnunarsjóðs.....	558.889	0	0	558.889	0	0	0	0	0	0	558.889	
Aðrar tekjur.....	390.136	460.426	( 517.620 )	332.943	105.440	53.784	176.868	13.515	69.790	( 53.035 )	699.305	
	2.235.258	460.426	( 555.101 )	2.140.583	105.440	53.784	176.868	13.515	69.790	( 58.005 )	2.501.975	
<b>Rekstrargjöld</b>												
Laun og launatengd gjöld.....	1.369.861	0	0	1.369.861	46.488	23.952	22.528	0	9.482	0	1.472.311	
Lífeyrisskuldbinding, breyting.....	44.370	0	0	44.370	2.264	0	0	0	0	0	46.634	
Annar rekstrarkostnaður.....	1.119.486	109.011	( 555.101 )	673.396	32.037	26.479	79.528	16.624	25.425	( 62.437 )	791.051	
	2.533.717	109.011	( 555.101 )	2.087.626	80.789	50.431	102.057	16.624	34.906	( 62.437 )	2.309.996	
<b>Rekstrarniðurstaða fyrir afskriftir</b>												
	( 298.459 )	351.416	0	52.957	24.651	3.353	74.811	( 3.109 )	34.884	4.432	191.979	
Afskriftir.....	0	( 107.170 )	0	( 107.170 )	( 23.601 )	( 8.509 )	( 34.532 )	( 1.511 )	( 11.976 )	0	( 187.300 )	
<b>Rekstrarniðurstaða án fjármunatekna og fjármagnsgjalda</b>												
	( 298.459 )	244.245	0	( 54.214 )	1.050	( 5.156 )	40.279	( 4.620 )	22.908	4.432	4.679	
<b>Fjármunatekjur og fjármagnsgjöld</b>												
Vaxtatekjur og aðrar fjármunatekjur.....	34.977	0	0	34.977	0	756	664	0	( 1.719 )	( 17.198 )	17.481	
Vaxtagjöld og verðbætur.....	( 18.061 )	( 29.084 )	0	( 47.145 )	( 7.081 )	0	( 4.689 )	( 2.316 )	( 317 )	0	( 61.547 )	
Vextir (til) frá eigin fyrirtækjum.....	85.367	( 78.604 )	0	6.763	( 4.674 )	1.938	( 2.726 )	79	( 1.381 )	0	0	
Gengismunur.....	0	0	0	0	0	0	0	0	0	0	0	
	102.283	( 107.687 )	0	( 5.404 )	( 11.755 )	2.695	( 6.750 )	( 2.237 )	( 3.417 )	( 17.198 )	( 44.066 )	
<b>Rekstrarniðurstaða án framlaga og tekjuskatts</b>												
	( 196.175 )	136.558	0	( 59.618 )	( 10.705 )	( 2.462 )	33.529	( 6.857 )	19.491	( 12.766 )	( 39.387 )	
Framlög frá eigin sjóðum.....	0	0	0	0	0	0	0	4.432	0	( 4.432 )	0	
Hlutdeild minnihluta í afkomu.....	0	0	0	0	0	0	0	0	0	0	0	
Hlutdeild í afkomu dóttur- og hlutdeildarféлага.....	0	0	0	0	0	0	0	0	0	0	0	
Tekjuskattur.....	0	0	0	0	0	0	( 5.415 )	0	0	0	( 5.415 )	
Óreglulegir liður, tekjur (gjöld).....	0	0	0	0	0	0	0	0	0	0	0	
<b>Rekstrarniðurstaða</b>												
	( 196.175 )	136.558	0	( 59.618 )	( 10.705 )	( 2.462 )	28.114	( 2.425 )	19.491	( 17.198 )	( 44.802 )	

Rekstraryfirlit 2024											
	Aðalsjóður	Eignasjóður	Millifærslur	A - hluti	Hafnasjóður	Vatnsveita	Hitaveita	Félagslegar íbúðir	Fráveita	Millifærslur	A og B - hluti
<b>Rekstrartekjur</b>											
Útsvar og fasteignaskattur.....	1.286.233	0 ( 37.481 )		1.248.752	0	0	0	0	0 ( 4.970 )		1.243.782
Framlög Jöfnunarsjóðs.....	558.889	0	0	558.889	0	0	0	0	0	0	558.889
Aðrar tekjur.....	390.136	460.426 ( 517.620 )		332.943	105.440	53.784	176.868	13.515	69.790 ( 53.035 )		699.305
	2.235.258	460.426 ( 555.101 )		2.140.583	105.440	53.784	176.868	13.515	69.790 ( 58.005 )		2.501.975
<b>Rekstrargjöld</b>											
Laun og launatengd gjöld.....	1.369.861	0	0	1.369.861	46.488	23.952	22.528	0	9.482	0	1.472.311
Lífeyrisskuldbinding, breyting.....	44.370	0	0	44.370	2.264	0	0	0	0	0	46.634
Annar rekstrarkostnaður.....	1.122.542	109.011 ( 555.101 )		676.452	32.037	26.479	79.528	16.624	25.425 ( 65.493 )		791.051
	2.536.773	109.011 ( 555.101 )		2.090.682	80.789	50.431	102.057	16.624	34.906 ( 65.493 )		2.309.996
<b>Rekstrarniðurstaða fyrir afskriftir</b>	( 301.515 )	351.416	0	49.901	24.651	3.353	74.811 ( 3.109 )		34.884	7.488	191.979
Afskriftir.....	0 ( 111.673 )		0 ( 111.673 )	( 111.673 )	( 24.324 )	( 9.238 )	( 39.576 )	( 1.511 )	( 12.246 )	0	( 198.568 )
<b>Rekstrarniðurstaða án fjármunatekna og fjármagnsgjalda</b>	( 301.515 )	239.743	0	( 61.772 )	327 ( 5.885 )		35.235 ( 4.620 )		22.638	7.488	( 6.589 )
<b>Fjármunatekjur og fjármagnsgjöld</b>											
Vaxtatekjur og aðrar fjármunatekjur.....	34.931	0	0	34.931	0	756	664	0 ( 1.719 )	( 17.198 )		17.434
Vaxtagjöld og verðbætur.....	( 17.368 )	( 31.857 )	0	( 49.225 )	( 6.884 )	0 ( 8.576 )	( 2.244 )	( 317 )	0	0	( 67.245 )
Vextir (til) frá eigin fyrirtækjum.....	74.684	( 68.324 )	0	6.359	( 5.650 )	866 ( 1.550 )	0 ( 26 )	0	0	0	0
Gengismunur.....	0	0	0	0	0	0	0	0	0	0	0
	92.247 ( 100.182 )	( 0 )	( 7.935 )	( 12.533 )	1.623 ( 9.462 )	( 2.244 )	( 2.062 )	( 17.198 )	( 49.811 )		
<b>Rekstrarniðurstaða án framlaga og tekjuskatts</b>	( 209.268 )	139.561 ( 0 )	( 69.707 )	( 12.206 )	( 4.263 )	25.773 ( 6.864 )		20.576 ( 9.710 )	( 56.400 )		
Framlög frá eigin sjóðum.....	0	0	0	0	0	0	0	7.488	0 ( 7.488 )		0
Hlutdeild minnihluta í afkomu.....	0	0	0	0	0	0	0	0	0	0	0
Hlutdeild í afkomu dóttur- og hlutdeildarféлага.....	0	0	0	0	0	0	0	0	0	0	0
Tekjuskattur.....	0	0	0	0	0	0 ( 1.003 )	0	0	0	0	( 1.003 )
Óreglugjafir liður, tekjur (gjöld).....	0	0	0	0	0	0	0	0	0	0	0
<b>Rekstrarniðurstaða</b>	( 209.268 )	139.561 ( 0 )	( 69.707 )	( 12.206 )	( 4.263 )	24.770	624	20.576 ( 17.198 )	( 57.403 )		

Sjóðstreymi 2021											
	Aðalsjóður	Eignasjóður	Millifærslur	A - hluti	Hafnasjóður	Vatnsveita	Hitaveita	Félagslegar íbúðir	Fráveita	Millifærslur	A og B - hluti
<b>Rekstrarhreyfingar:</b>											
<b>Niðurstaða ársins</b>	( 176.605 )	120.181	0	( 56.424 )	( 9.428 )	852	20.785	( 6.645 )	17.177	( 17.198 )	( 50.881 )
Liðir sem hafa ekki áhrif á fjárstreymi:											
Afskriftir .....	0	98.665	0	98.665	22.515	6.862	35.095	1.680	11.672	0	176.489
Verðbætur og gengismunur .....	( 26.144 )	39.618	0	13.474	3.590	0	1.998	1.822	1.999	0	22.883
Hlutdeild minnihluta í afkomu .....	0	0	0	0	0	0	0	0	0	0	0
Hlutdeild í afkomu dóttur- og hlutdeildarféлага .....	0	0	0	0	0	0	0	0	0	0	0
(Söluhagnaður) / tap rekstrarfjármuna .....	0	0	0	0	0	0	0	0	0	0	0
(Söluhagnaður) / tap eignarhluta .....	0	0	0	0	0	0	0	0	0	0	0
Frestaður tekjuskattur, breyting .....	0	0	0	0	0	0	0	0	0	0	0
Framlög frá eigin sjóðum .....	0	0	0	0	0	0	0	0	0	0	0
Breyting á lífeyrisskuldbindingum .....	44.370	0	0	44.370	2.264	0	0	0	0	0	46.634
Breyting á öðrum skuldbindingum .....	0	0	0	0	0	0	0	0	0	0	0
Aðrir liðir .....	0	0	0	0	0	0	0	0	0	0	0
<b>Veltufé frá rekstri (til rekstrar)</b>	( 158.380 )	258.464	0	100.084	18.941	7.714	57.878	( 3.143 )	30.848	( 17.198 )	195.126
<i>Breytingar á rekstartengdum eignum og skuldum:</i>											
Fyrirframgreiddur kostnaður, breyting .....	8.051	0	0	8.051	0	0	0	0	0	0	8.051
Birgðir, breyting .....	0	0	0	0	0	0	0	0	0	0	0
Önnheimtar tekjur, breyting .....	0	0	0	0	0	0	0	0	0	0	0
Aðrar skammtímakröfur, breyting .....	0	0	0	0	0	0	0	0	0	0	0
Skammtímaskuldir, breyting .....	0	0	0	0	0	0	0	0	0	0	0
Greiðslur vegna lífeyrisskuldbindinga .....	( 21.236 )	0	0	( 21.236 )	( 774 )	0	0	0	0	0	( 22.010 )
Greiðslur vegna annarra skuldbindinga .....	0	0	0	0	0	0	0	0	0	0	0
	( 13.185 )	0	0	( 13.185 )	( 774 )	0	0	0	0	0	( 13.959 )
<b>Handbært fé frá (til) rekstrar</b>	( 171.565 )	258.464	0	86.899	18.168	7.714	57.878	( 3.143 )	30.848	( 17.198 )	181.167
<b>Fjárfestingarhreyfingar:</b>											
Fjárfesting í varanlegum rekstrarfjármunum .....	0	( 95.060 )	0	( 95.060 )	( 11.300 )	( 13.500 )	( 14.600 )	0	( 8.500 )	0	( 142.960 )
Söluverð rekstrarfjármuna .....	0	0	0	0	0	0	0	0	0	0	0
Eignarhlutir í félögum, breyting .....	0	0	0	0	0	0	0	0	0	0	0
Langtímakröfur, breyting .....	4.444	0	0	4.444	0	0	0	0	0	0	4.444
Langtímakröfur - A hluta .....	156.024	0	( 156.024 )	0	0	0	0	0	0	0	0
Langtímakröfur - B hluta .....	4.477	0	0	4.477	0	0	0	0	0	( 4.477 )	0
Skammtímakröfur, breyting .....	0	0	0	0	0	0	0	0	0	0	0
	164.945	( 95.060 )	( 156.024 )	( 86.139 )	( 11.300 )	( 13.500 )	( 14.600 )	0	( 8.500 )	( 4.477 )	( 138.516 )
<b>Fjármögnunarhreyfingar:</b>											
Framlög frá eigin fyrirtækjum og arður .....	0	0	0	0	0	0	( 17.198 )	0	0	17.198	0
Breyting á hlutafé .....	0	0	0	0	0	0	0	0	0	0	0
Viðskiptastaða eigin fyrirtækja, breyting											
Aðrar skammtímakröfur - A hluti .....	20.466	0	( 20.466 )	0	0	5.786	( 4.449 )	6.444	( 17.872 )	10.091	0
Aðrar skammtímakröfur - B hluti .....	1.484	0	0	1.484	0	0	0	0	( 1.484 )	0	0
Skammtímaskuldir - A hluti .....	0	( 20.466 )	20.466	0	26	0	( 1.510 )	0	0	1.484	0
Skammtímaskuldir - B hluti .....	10.091	0	0	10.091	0	0	0	0	0	( 10.091 )	0
Tekin ný langtímalán .....	0	60.000	0	60.000	0	0	0	0	0	0	60.000
Afborganir langtímalána .....	( 21.124 )	( 46.913 )	0	( 68.037 )	( 6.893 )	0	( 20.122 )	( 3.301 )	0	0	( 98.353 )
Afborganir leiguskulda .....	0	0	0	0	0	0	0	0	0	0	0
Langtímask við eigin fyrirtæki - A hluta .....	0	( 156.024 )	156.024	0	0	0	0	0	( 4.477 )	4.477	( 0 )
Langtímask við eigin fyrirtæki - B hluta .....	0	0	0	0	0	0	0	0	0	0	0
Skammtímalán, breyting .....	0	0	0	0	0	0	0	0	0	0	0
	10.918	( 163.404 )	156.024	3.538	( 6.868 )	5.786	( 43.279 )	3.143	( 22.349 )	21.675	( 38.353 )
Hækkun (lækkun) á handbæru fé .....	4.298	( 0 )	0	4.298	( 0 )	( 0 )	( 0 )	0	( 0 )	0	4.297
Handbært fé í ársbyrjun .....	205.937	0	0	205.937	0	0	( 0 )	0	0	0	205.937
<b>Handbært fé í árslok</b>	<b>210.235</b>	<b>( 0 )</b>	<b>0</b>	<b>210.235</b>	<b>( 0 )</b>	<b>( 0 )</b>	<b>( 0 )</b>	<b>0</b>	<b>( 0 )</b>	<b>0</b>	<b>210.234</b>

Sjóðstreymi 2022											
	Aðalsjóður	Eignasjóður	Millifærslur	A - hluti	Hafnasjóður	Vatnsveita	Hitaveita	Félagslegar íbúðir	Fráveita	Millifærslur	A og B - hluti
<b>Rekstrarhreyfingar:</b>											
<b>Niðurstaða ársins</b>	( 176.605 )	120.181	0	( 56.424 )	( 9.428 )	852	20.785	( 6.645 )	17.177	( 17.198 )	( 50.881 )
Liðir sem hafa ekki áhrif á fjárstreymi:											
Afskriftir .....	0	102.398	0	102.398	22.996	7.625	33.951	1.515	11.804	0	180.289
Verðbætur og gengismunur .....	( 26.144 )	39.618	0	13.474	3.590	0	1.998	1.822	1.999	0	22.883
Hlutdeild minnihluta í afkomu .....	0	0	0	0	0	0	0	0	0	0	0
Hlutdeild í afkomu dóttur- og hlutdeildarféлага .....	0	0	0	0	0	0	0	0	0	0	0
(Söluhagnaður) / tap rekstrarfjármuna .....	0	0	0	0	0	0	0	0	0	0	0
(Söluhagnaður) / tap eignarhluta .....	0	0	0	0	0	0	0	0	0	0	0
Frestaður tekjuskattur, breyting .....	0	0	0	0	0	0	0	0	0	0	0
Framlög frá eigin sjóðum .....	0	0	0	0	0	0	0	0	0	0	0
Breyting á lífeyrisskuldbindingum .....	44.370	0	0	44.370	2.264	0	0	0	0	0	46.634
Breyting á öðrum skuldbindingum .....	0	0	0	0	0	0	0	0	0	0	0
Aðrir liðir .....	0	0	0	0	0	0	0	0	0	0	0
<b>Veltufé frá rekstri (til rekstrar)</b>	( 158.380 )	258.464	0	100.084	18.941	7.714	57.878	( 3.143 )	30.848	( 17.198 )	195.126
<i>Breytingar á rekstartengdum eignum og skuldum:</i>											
Fyrirframgreiddur kostnaður, breyting .....	8.032	0	0	8.032	0	0	0	0	0	0	8.032
Birgðir, breyting .....	0	0	0	0	0	0	0	0	0	0	0
Önnheimtar tekjur, breyting .....	0	0	0	0	0	0	0	0	0	0	0
Aðrar skammtímakröfur, breyting .....	0	0	0	0	0	0	0	0	0	0	0
Skammtímaskuldir, breyting .....	0	0	0	0	0	0	0	0	0	0	0
Greiðslur vegna lífeyrisskuldbindinga .....	( 21.981 )	0	0	( 21.981 )	( 801 )	0	0	0	0	0	( 22.781 )
Greiðslur vegna annarra skuldbindinga .....	0	0	0	0	0	0	0	0	0	0	0
	( 13.949 )	0	0	( 13.949 )	( 801 )	0	0	0	0	0	( 14.749 )
<b>Handbært fé frá (til) rekstrar</b>	( 171.565 )	258.464	0	86.899	18.168	7.714	57.878	( 3.143 )	30.848	( 17.198 )	181.167
<b>Fjárfestingarhreyfingar:</b>											
Fjárfesting í varanlegum rekstrarfjármunum .....	0	( 126.740 )	0	( 126.740 )	( 10.100 )	( 25.000 )	( 18.700 )	0	( 8.500 )	0	( 189.040 )
Söluverð rekstrarfjármuna .....	0	0	0	0	0	0	0	0	0	0	0
Eignarhlutir í félögum, breyting .....	0	0	0	0	0	0	0	0	0	0	0
Langtímakröfur, breyting .....	4.559	0	0	4.559	0	0	0	0	0	0	4.559
Langtímakröfur - A hluta .....	167.324	0	( 167.324 )	0	0	0	0	0	0	0	0
Langtímakröfur - B hluta .....	4.805	0	0	4.805	0	0	0	0	( 4.805 )	0	0
Skammtímakröfur, breyting .....	0	0	0	0	0	0	0	0	0	0	0
	176.688	( 126.740 )	( 167.324 )	( 117.376 )	( 10.100 )	( 25.000 )	( 18.700 )	0	( 8.500 )	( 4.805 )	( 184.481 )
<b>Fjármögnunarhreyfingar:</b>											
Framlög frá eigin fyrirtækjum og arður .....	0	0	0	0	0	0	( 17.198 )	0	0	17.198	0
Breyting á hlutafé .....	0	0	0	0	0	0	0	0	0	0	0
Viðskiptastaða eigin fyrirtækja, breyting											
Aðrar skammtímakröfur - A hluti .....	33.201	0	( 33.201 )	0	0	17.939	( 3.238 )	6.918	( 18.671 )	( 2.947 )	0
Aðrar skammtímakröfur - B hluti .....	927	0	0	927	0	0	0	0	( 927 )	0	0
Skammtímaskuldir - A hluti .....	0	( 33.201 )	33.201	0	( 927 )	0	0	0	0	927	0
Skammtímaskuldir - B hluti .....	( 2.947 )	0	0	( 2.947 )	0	0	0	0	0	2.947	0
Tekin ný langtímalán .....	0	110.000	0	110.000	0	0	0	0	0	0	110.000
Afborganir langtímalána .....	( 21.124 )	( 46.913 )	0	( 68.037 )	( 7.207 )	0	( 20.122 )	( 3.301 )	0	0	( 98.353 )
Afborganir leiguskulda .....	0	0	0	0	0	0	0	0	0	0	0
Langtímask við eigin fyrirtæki - A hluta .....	0	( 167.324 )	167.324	0	0	0	0	( 4.805 )	4.805	( 0 )	0
Langtímask við eigin fyrirtæki - B hluta .....	0	0	0	0	0	0	0	0	0	0	0
Skammtímalán, breyting .....	0	0	0	0	0	0	0	0	0	0	0
	10.918	( 163.404 )	156.024	3.538	( 8.134 )	5.786	( 43.279 )	3.143	( 22.349 )	21.675	( 38.353 )
Hækkun (lækkun) á handbæru fé .....	4.298	( 0 )	0	4.298	( 0 )	( 0 )	( 0 )	0	( 0 )	0	4.297
Handbært fé í ársbyrjun .....	205.937	0	0	205.937	0	0	( 0 )	0	0	0	205.937
<b>Handbært fé í árslok</b>	<b>210.235</b>	<b>( 0 )</b>	<b>0</b>	<b>210.235</b>	<b>( 0 )</b>	<b>( 0 )</b>	<b>( 0 )</b>	<b>0</b>	<b>( 0 )</b>	<b>0</b>	<b>210.234</b>

Sjóðstreymi 2023											
	Aðalsjóður	Eignasjóður	Millifærslur	A - hluti	Hafnasjóður	Vatnsveita	Hitaveita	Félagslegar íbúðir	Fráveita	Millifærslur	A og B - hluti
<b>Rekstrarhreyfingar:</b>											
<b>Niðurstaða ársins</b>	( 196.175 )	136.558	0	( 59.618 )	( 10.705 )	( 2.462 )	28.114	( 2.425 )	19.491	( 17.198 )	( 44.802 )
Liðir sem hafa ekki áhrif á fjárstreymi:											
Afskriftir .....	0	107.170	0	107.170	23.601	8.509	34.532	1.511	11.976	0	187.300
Verðbætur og gengismunur .....	( 19.170 )	36.664	0	17.494	3.142	0	885	1.606	1.705	0	24.831
Hlutdeild minnihluta í afkomu .....	0	0	0	0	0	0	0	0	0	0	0
Hlutdeild í afkomu dóttur- og hlutdeildarféлага .....	0	0	0	0	0	0	0	0	0	0	0
(Söluhagnaður) / tap rekstrarfjármuna .....	0	0	0	0	0	0	0	0	0	0	0
(Söluhagnaður) / tap eignarhluta .....	0	0	0	0	0	0	0	0	0	0	0
Frestaður tekjuskattur, breyting .....	0	0	0	0	0	0	0	0	0	0	0
Framlög frá eigin sjóðum .....	0	0	0	0	0	0	0	( 4.432 )	0	4.432	0
Breyting á lífeyrisskuldbindingum .....	44.370	0	0	44.370	2.264	0	0	0	0	0	46.634
Breyting á öðrum skuldbindingum .....	0	0	0	0	0	0	0	0	0	0	0
Aðrir liðir .....	0	0	0	0	0	0	0	0	0	0	0
<b>Veltufé frá rekstri (til rekstrar)</b>	( 170.975 )	280.392	0	109.417	18.302	6.047	63.531	( 3.740 )	33.173	( 12.766 )	213.963
<i>Breytingar á rekstartengdum eignum og skuldum:</i>											
Fyrirframgreiddur kostnaður, breyting .....	8.013	0	0	8.013	0	0	0	0	0	0	8.013
Birgðir, breyting .....	0	0	0	0	0	0	0	0	0	0	0
Önnheimtar tekjur, breyting .....	0	0	0	0	0	0	0	0	0	0	0
Aðrar skammtímakröfur, breyting .....	0	0	0	0	0	0	0	0	0	0	0
Skammtímaskuldir, breyting .....	0	0	0	0	0	0	0	0	0	0	0
Greiðslur vegna lífeyrisskuldbindinga .....	( 22.560 )	0	0	( 22.560 )	( 822 )	0	0	0	0	0	( 23.381 )
Greiðslur vegna annarra skuldbindinga .....	0	0	0	0	0	0	0	0	0	0	0
	( 14.547 )	0	0	( 14.547 )	( 822 )	0	0	0	0	0	( 15.368 )
<b>Handbært fé frá (til) rekstrar</b>	( 185.522 )	280.392	0	94.870	17.480	6.047	63.531	( 3.740 )	33.173	( 12.766 )	198.595
<b>Fjárfestingarhreyfingar:</b>											
Fjárfesting í varanlegum rekstrarfjármunum.....	0	( 161.100 )	0	( 161.100 )	( 40.400 )	( 25.000 )	( 137.000 )	0	( 8.500 )	0	( 372.000 )
Söluverð rekstrarfjármuna.....	0	0	0	0	0	0	0	0	0	0	0
Eignarhlutir í félögum, breyting.....	0	0	0	0	0	0	0	0	0	0	0
Langtímakröfur, breyting.....	4.673	0	0	4.673	0	0	0	0	0	0	4.673
Langtímakröfur - A hluta.....	50.779	0	( 50.779 )	0	0	0	0	0	0	0	0
Langtímakröfur - B hluta.....	5.151	0	0	5.151	0	0	0	0	0	( 5.151 )	0
Skammtímakröfur, breyting.....	0	0	0	0	0	0	0	0	0	0	0
	60.603	( 161.100 )	( 50.779 )	( 151.276 )	( 40.400 )	( 25.000 )	( 137.000 )	0	( 8.500 )	( 5.151 )	( 367.327 )
<b>Fjármögnunarhreyfingar:</b>											
Framlög frá eigin fyrirtækjum og arður .....	0	0	0	0	0	0	( 17.198 )	4.432	0	12.766	0
Breyting á hlutafé.....	0	0	0	0	0	0	0	0	0	0	0
Viðskiptastaða eigin fyrirtækja, breyting											
Aðrar skammtímakröfur - A hluti .....	286.759	0	( 286.759 )	0	0	18.953	7.687	2.865	( 19.521 )	( 9.983 )	0
Aðrar skammtímakröfur - B hluti .....	( 137.252 )	0	0	( 137.252 )	0	0	0	0	0	137.252	0
Skammtímaskuldir - A hluti .....	0	( 286.759 )	286.759	0	30.455	0	106.797	0	0	( 137.252 )	0
Skammtímaskuldir - B hluti .....	( 9.983 )	0	0	( 9.983 )	0	0	0	0	0	9.983	0
Tekin ný langtímalán.....	0	280.000	0	280.000	0	0	0	0	0	0	280.000
Afborganir langtímalána.....	( 22.122 )	( 61.753 )	0	( 83.875 )	( 7.535 )	0	( 23.817 )	( 3.556 )	0	0	( 118.782 )
Afborganir leiguskulda.....	0	0	0	0	0	0	0	0	0	0	0
Langtímask við eigin fyrirtæki - A hluta.....	0	( 50.779 )	50.779	0	0	0	0	0	( 5.151 )	5.151	( 0 )
Langtímask við eigin fyrirtæki - B hluta.....	0	0	0	0	0	0	0	0	0	0	0
Skammtímalán, breyting.....	0	0	0	0	0	0	0	0	0	0	0
	117.403	( 119.291 )	50.779	48.890	22.921	18.953	73.469	3.740	( 24.672 )	17.917	161.218
Hækkun (lækkun) á handbæru fé .....	( 7.516 )	1	0	( 7.516 )	0	( 0 )	0	0	1	0	( 7.514 )
Handbært fé í ársbyrjun .....	224.408	( 0 )	0	224.408	( 0 )	( 0 )	0	0	0	0	224.408
<b>Handbært fé í árslok</b>	216.892	0	0	216.892	0	0	( 0 )	0	1	0	216.893

Sjóðstreymi 2024											
	Aðalsjóður	Eignasjóður	Millifærslur	A - hluti	Hafnasjóður	Vatnsveita	Hitaveita	Félagslegar íbúðir	Fráveita	Millifærslur	A og B - hluti
<b>Rekstrarhreyfingar:</b>											
<b>Niðurstaða ársins</b>	( 209.268 )	139.561	0	( 69.707 )	( 12.206 )	( 4.263 )	24.770	624	20.576	( 17.198 )	( 57.403 )
Liðir sem hafa ekki áhrif á fjárstreymi:											
Afskriftir .....	0	111.673	0	111.673	24.324	9.238	39.576	1.511	12.246	0	198.568
Verðbætur og gengismunur .....	( 18.622 )	38.423	0	19.802	3.032	0	3.499	1.557	1.615	0	29.504
Hlutdeild minnihluta í afkomu .....	0	0	0	0	0	0	0	0	0	0	0
Hlutdeild í afkomu dóttur- og hlutdeildarféлага .....	0	0	0	0	0	0	0	0	0	0	0
(Söluhagnaður) / tap rekstrarfjármuna .....	0	0	0	0	0	0	0	0	0	0	0
(Söluhagnaður) / tap eignarhluta .....	0	0	0	0	0	0	0	0	0	0	0
Frestaður tekjuskattur, breyting .....	0	0	0	0	0	0	0	0	0	0	0
Framlög frá eigin sjóðum .....	0	0	0	0	0	0	0	( 7.488 )	0	7.488	0
Breyting á lífeyrisskuldbindingum .....	44.370	0	0	44.370	2.264	0	0	0	0	0	46.634
Breyting á öðrum skuldbindingum .....	0	0	0	0	0	0	0	0	0	0	0
Aðrir liðir .....	0	0	0	0	0	0	0	0	0	0	0
<b>Veltufé frá rekstri (til rekstrar)</b>	( 183.519 )	289.657	0	106.138	17.414	4.975	67.845	( 3.796 )	34.436	( 9.710 )	217.303
<i>Breytingar á rekstartengdum eignum og skuldum:</i>											
Fyrirframgreiddur kostnaður, breyting .....	7.994	0	0	7.994	0	0	0	0	0	0	7.994
Birgðir, breyting .....	0	0	0	0	0	0	0	0	0	0	0
Önnheimtar tekjur, breyting .....	0	0	0	0	0	0	0	0	0	0	0
Aðrar skammtímakröfur, breyting .....	0	0	0	0	0	0	0	0	0	0	0
Skammtímaskuldir, breyting .....	0	0	0	0	0	0	0	0	0	0	0
Greiðslur vegna lífeyrisskuldbindinga .....	( 23.072 )	0	0	( 23.072 )	( 841 )	0	0	0	0	0	( 23.913 )
Greiðslur vegna annarra skuldbindinga .....	0	0	0	0	0	0	0	0	0	0	0
	( 15.078 )	0	0	( 15.078 )	( 841 )	0	0	0	0	0	( 15.919 )
<b>Handbært fé frá (til) rekstrar</b>	( 198.598 )	289.657	0	91.060	16.573	4.975	67.845	( 3.796 )	34.436	( 9.710 )	201.384
<b>Fjárfestingarhreyfingar:</b>											
Fjárfesting í varanlegum rekstrarfjármunum.....	0	( 162.750 )	0	( 162.750 )	( 13.700 )	( 25.000 )	( 137.000 )	0	( 8.500 )	0	( 346.950 )
Söluverð rekstrarfjármuna.....	0	0	0	0	0	0	0	0	0	0	0
Eignarhlutir í félögum, breyting.....	0	0	0	0	0	0	0	0	0	0	0
Langtímakröfur, breyting.....	4.790	0	0	4.790	0	0	0	0	0	0	4.790
Langtímakröfur - A hluta.....	54.316	0	( 54.316 )	0	0	0	0	0	0	0	0
Langtímakröfur - B hluta.....	5.522	0	0	5.522	0	0	0	0	0	( 5.522 )	0
Skammtímakröfur, breyting.....	0	0	0	0	0	0	0	0	0	0	0
	64.628	( 162.750 )	( 54.316 )	( 152.438 )	( 13.700 )	( 25.000 )	( 137.000 )	0	( 8.500 )	( 5.522 )	( 342.160 )
<b>Fjármögnunarhreyfingar:</b>											
Framlög frá eigin fyrirtækjum og arður .....	0	0	0	0	0	0	( 17.198 )	7.488	0	9.710	0
Breyting á hlutafé.....	0	0	0	0	0	0	0	0	0	0	0
Viðskiptastaða eigin fyrirtækja, breyting											
Aðrar skammtímakröfur - A hluti .....	7.674	0	( 7.674 )	0	0	20.025	( 50.426 )	0	( 20.415 )	50.816	0
Aðrar skammtímakröfur - B hluti .....	101.793	0	0	101.793	0	0	0	0	0	( 101.793 )	0
Skammtímaskuldir - A hluti .....	0	( 7.674 )	7.674	0	5.004	0	( 106.797 )	0	0	101.793	0
Skammtímaskuldir - B hluti .....	50.816	0	0	50.816	0	0	0	0	0	( 50.816 )	0
Tekin ný langtímalán.....	0	0	0	0	0	0	255.000	0	0	0	255.000
Afborganir langtímalána.....	( 22.640 )	( 64.918 )	0	( 87.559 )	( 7.877 )	0	( 11.424 )	( 3.693 )	0	0	( 110.553 )
Afborganir leiguskulda.....	0	0	0	0	0	0	0	0	0	0	0
Langtímask við eigin fyrirtæki - A hluta.....	0	( 54.316 )	54.316	0	0	0	0	0	( 5.522 )	5.522	0
Langtímask við eigin fyrirtæki - B hluta.....	0	0	0	0	0	0	0	0	0	0	0
Skammtímalán, breyting.....	0	0	0	0	0	0	0	0	0	0	0
	137.643	( 126.908 )	54.316	65.051	( 2.873 )	20.025	69.154	3.795	( 25.937 )	15.232	144.447
Hækkun (lækkun) á handbæru fé .....	3.673	( 1 )	0	3.672	( 0 )	( 0 )	( 0 )	( 1 )	( 0 )	0	3.671
Handbært fé í ársbyrjun .....	216.892	0	0	216.892	0	0	( 0 )	0	1	0	216.893
<b>Handbært fé í árslok</b>	<b>220.565</b>	<b>( 0 )</b>	<b>0</b>	<b>220.565</b>	<b>( 0 )</b>	<b>0</b>	<b>( 0 )</b>	<b>( 0 )</b>	<b>0</b>	<b>0</b>	<b>220.564</b>

Efnahagsyfirlit 2021											
	Aðalsjóður	Eignasjóður	Millifærslur	A - hluti	Hafnasjóður	Vatnsveita	Hitaveita	Félagslegar íbúðir	Fráveita	Millifærslur	A og B - hluti
<b>Efnahagsreikningur - Eignir</b>											
<b>Fastafjármunir:</b>											
Varanlegir rekstrarfjármunir:											
Fasteignir og lóðir .....	0	2.557.476	0	2.557.476	3.599	0	3.503	27.565	0	0	2.592.143
Veitukerfi, hafnarmannvirki og götur .....	0	409.208	0	409.208	430.895	132.924	359.314	0	195.665	0	1.528.007
Vélar, áhöld og tæki .....	0	53.769	0	53.769	12.280	0	4.275	0	0	0	70.324
Leigðar eignir .....	0	0	0	0	0	0	0	0	0	0	0
	0	3.020.453	0	3.020.453	446.774	132.924	367.092	27.565	195.665	0	4.190.473
Áhættufjármunir og langtímakröfur:											
Stofnframlög og eignarhlutir í öðrum félögum .....	187.953	0	0	187.953	0	0	0	0	0	0	187.953
Tekjuskattseign .....	0	0	0	0	0	0	0	0	0	0	0
Langtímakröfur .....	148.603	0	0	148.603	0	0	0	0	0	0	148.603
Langtímakröfur á eigin fyrirtæki - A .....	867.869	0	( 867.869 )	0	0	0	0	0	0	0	0
Langtímakröfur á eigin fyrirtæki - B .....	69.033	0	0	69.033	0	0	0	0	0	( 69.033 )	0
Fyrirframgreiddur kostnaður .....	179.699	0	0	179.699	0	0	0	0	0	0	179.699
	1.453.157	0	( 867.869 )	585.288	0	0	0	0	0	( 69.033 )	516.255
<b>Fastafjármunir</b>	1.453.157	3.020.453	( 867.869 )	3.605.741	446.774	132.924	367.092	27.565	195.665	( 69.033 )	4.706.728
<b>Veltufjármunir:</b>											
Birgðir.....	0	0	0	0	0	0	0	0	0	0	0
Óinnheimtar tekjur.....	144.693	0	0	144.693	21.475	1.522	31.895	503	0	( 217 )	199.871
Skammtímakröfur á eigin fyrirtæki - A.....	496.893	0	( 496.893 )	0	0	62.658	4.449	9.783	33.958	( 110.848 )	0
Skammtímakröfur á eigin fyrirtæki - B.....	70.689	0	0	70.689	0	0	0	0	0	( 70.689 )	0
Næsta árs afb. langtímakrafna.....	4.503	0	0	4.503	0	0	0	0	0	0	4.503
Næsta árs afb. langtímakrafna - A.....	165.259	0	( 165.259 )	0	0	0	0	0	0	0	0
Næsta árs afb. langtímakrafna - B.....	4.746	0	0	4.746	0	0	0	0	0	( 4.746 )	0
Fyrirframgreiddur kostnaður.....	8.185	0	0	8.185	0	0	0	0	0	0	8.185
Aðrar skammtímakröfur.....	30.230	0	( 4.511 )	25.719	2.533	0	35	0	0	( 293 )	27.994
Verðbréf.....	0	0	0	0	0	0	0	0	0	0	0
Handbært fé.....	210.235	0	0	210.235	0	0	0	0	0	0	210.235
<b>Veltufjármunir</b>	1.135.432	0	( 666.662 )	468.770	24.008	64.180	36.379	10.286	33.958	( 186.792 )	450.788
<b>Eignir samtals</b>	2.588.589	3.020.453	( 1.534.532 )	4.074.511	470.782	197.104	403.471	37.850	229.623	( 255.825 )	5.157.516

Efnahagsýfirlit 2021											
	Aðalsjóður	Eignasjóður	Millifærslur	A - hluti	Hafnasjóður	Vatnsveita	Hitaveita	Félagslegar íbúðir	Fráveita	Millifærslur	A og B - hluti
<b>Efnahagsreikningur - Eigið fé og skuldir</b>											
<b>Eiginfjárreikningar:</b>											
Eigið fé.....	1.311.364	1.073.040	0	<b>2.384.404</b>	244.345	195.854	263.963	( 28.743 )	155.252	0	<b>3.215.074</b>
Hlutdeild minnihluta.....	0	0	0	<b>0</b>	0	0	0	0	0	0	<b>0</b>
	1.311.364	1.073.040	0	<b>2.384.404</b>	244.345	195.854	263.963	( 28.743 )	155.252	0	<b>3.215.074</b>
<b>Skuldbindingar:</b>											
Lífeyrisskuldbindingar.....	563.899	0	0	<b>563.899</b>	21.901	0	0	0	0	0	<b>585.799</b>
Tekjuskattsskuldbinding.....	0	0	0	<b>0</b>	0	0	56.913	0	0	0	<b>56.913</b>
Aðrar skuldbindingar.....	0	0	0	<b>0</b>	0	0	0	0	0	0	<b>0</b>
	563.899	0	0	<b>563.899</b>	21.901	0	56.913	0	0	0	<b>642.712</b>
<b>Langtímaskuldir:</b>											
Skuldir við lánaðstofnanir og aðrar langtímaskuldir.....	317.852	357.140	0	<b>674.992</b>	122.545	0	34.520	62.661	0	0	<b>894.718</b>
Leiguskuldir.....	0	0	0	<b>0</b>	0	0	0	0	0	0	<b>0</b>
Langtímaskuldir við eigin fyrirtæki - A.....	0	867.869	( 867.869 )	<b>0</b>	0	0	0	0	69.034	( 69.034 )	<b>( 0 )</b>
Langtímaskuldir við eigin fyrirtæki - B.....	0	0	0	<b>0</b>	0	0	0	0	0	0	<b>0</b>
	317.852	1.225.010	( 867.869 )	<b>674.992</b>	122.545	0	34.520	62.661	69.034	( 69.034 )	<b>894.718</b>
<b>Skammtímaskuldir:</b>											
Skuldir við lánaðstofnanir.....	0	0	0	<b>0</b>	0	0	0	0	0	0	<b>0</b>
Reiknuð fjárförf.....	0	0	0	<b>0</b>	0	0	0	0	0	0	<b>1</b>
Vískaþaskuldir.....	0	0	0	<b>0</b>	0	0	0	0	0	0	<b>0</b>
Skuldir við eigin fyrirtæki - A.....	0	496.893	( 496.893 )	<b>0</b>	70.689	0	0	0	0	( 70.689 )	<b>( 0 )</b>
Skuldir við eigin fyrirtæki - B.....	110.847	0	0	<b>110.847</b>	0	0	0	0	0	( 110.847 )	<b>0</b>
Næsta árs afborganir langtímaskulda.....	21.105	52.719	0	<b>73.823</b>	7.096	0	21.358	3.343	0	0	<b>105.620</b>
Næsta árs afborganir leiguskulda.....	0	0	0	<b>0</b>	0	0	0	0	0	0	<b>0</b>
Næsta árs afborganir skuldbindinga.....	23.206	0	0	<b>23.206</b>	846	0	0	0	0	0	<b>24.052</b>
Næsta árs afborganir langtímaskulda - A.....	0	165.259	( 165.259 )	<b>0</b>	0	0	0	0	4.746	( 4.746 )	<b>0</b>
Næsta árs afborganir langtímaskulda - B.....	0	0	0	<b>0</b>	0	0	0	0	0	0	<b>0</b>
Aðrar skammtímaskuldir.....	240.318	7.532	( 4.511 )	<b>243.339</b>	3.362	1.250	26.716	590	591	( 510 )	<b>275.338</b>
	395.475	722.402	( 666.662 )	<b>451.215</b>	81.992	1.250	48.075	3.933	5.337	( 186.791 )	<b>405.010</b>
<b>Skuldir og skuldbindingar samtals</b>	<b>1.277.226</b>	<b>1.947.412</b>	<b>( 1.534.532 )</b>	<b>1.690.106</b>	<b>226.438</b>	<b>1.250</b>	<b>139.508</b>	<b>66.594</b>	<b>74.371</b>	<b>( 255.825 )</b>	<b>1.942.441</b>
<b>Eigið fé og skuldir samtals</b>	<b>2.588.590</b>	<b>3.020.453</b>	<b>( 1.534.532 )</b>	<b>4.074.510</b>	<b>470.782</b>	<b>197.104</b>	<b>403.471</b>	<b>37.850</b>	<b>229.623</b>	<b>( 255.825 )</b>	<b>5.157.515</b>



Efnahagsyfirlit 2022											
	Aðalsjóður	Eignasjóður	Millifærslur	A - hluti	Hafnasjóður	Vatnsveita	Hitaveita	Félagslegar íbúðir	Fráveita	Millifærslur	A og B - hluti
<b>Efnahagsreikningur - Eignir</b>											
<b>Fastafjármunir:</b>											
Varanlegir rekstrarfjármunir:											
Fasteignir og lóðir .....	0	2.509.622	0	2.509.622	3.551	0	3.503	26.050	0	0	2.542.726
Veitukerfi, hafnarmannvirki og götur .....	0	478.485	0	478.485	420.827	150.299	344.763	0	192.361	0	1.586.735
Vélar, áhöld og tæki .....	0	56.688	0	56.688	9.500	0	3.575	0	0	0	69.763
Leigðar eignir .....	0	0	0	0	0	0	0	0	0	0	0
	0	3.044.795	0	3.044.795	433.878	150.299	351.841	26.050	192.361	0	4.199.224
Áhættufjármunir og langtímakröfur:											
Stofnframlög og eignarhlutir í öðrum félögum .....	187.953	0	0	187.953	0	0	0	0	0	0	187.953
Tekjuskattseign .....	0	0	0	0	0	0	0	0	0	0	0
Langtímakröfur .....	147.703	0	0	147.703	0	0	0	0	0	0	147.703
Langtímakröfur á eigin fyrirtæki - A .....	839.414	0	( 839.414 )	0	0	0	0	0	0	0	0
Langtímakröfur á eigin fyrirtæki - B .....	65.671	0	0	65.671	0	0	0	0	0	( 65.671 )	0
Fyrirframgreiddur kostnaður .....	171.667	0	0	171.667	0	0	0	0	0	0	171.667
	1.412.408	0	( 839.414 )	572.994	0	0	0	0	0	( 65.671 )	507.323
<b>Fastafjármunir</b>	1.412.408	3.044.795	( 839.414 )	3.617.789	433.878	150.299	351.841	26.050	192.361	( 65.671 )	4.706.547
<b>Veltufjármunir:</b>											
Birgðir.....	0	0	0	0	0	0	0	0	0	0	0
Óinnheimtar tekjur.....	144.693	0	0	144.693	21.475	1.522	31.895	503	0	( 217 )	199.871
Skammtímakröfur á eigin fyrirtæki - A.....	463.692	0	( 463.692 )	0	0	44.719	7.687	2.865	52.629	( 107.900 )	( 0 )
Skammtímakröfur á eigin fyrirtæki - B.....	69.762	0	0	69.762	0	0	0	0	0	( 69.762 )	0
Næsta árs afb. langtímakrafna.....	4.615	0	0	4.615	0	0	0	0	0	0	4.615
Næsta árs afb. langtímakrafna - A.....	50.152	0	( 50.152 )	0	0	0	0	0	0	0	0
Næsta árs afb. langtímakrafna - B.....	5.087	0	0	5.087	0	0	0	0	0	( 5.087 )	0
Fyrirframgreiddur kostnaður.....	8.185	0	0	8.185	0	0	0	0	0	0	8.185
Aðrar skammtímakröfur.....	30.230	0	( 4.511 )	25.719	2.533	0	35	7.019	0	( 293 )	27.994
Verðbréf.....	0	0	0	0	0	0	0	0	0	0	0
Handbært fé.....	224.408	0	0	224.408	0	0	0	0	0	0	224.408
<b>Veltufjármunir</b>	1.000.825	0	( 518.355 )	482.470	24.008	46.241	39.617	3.368	52.629	( 183.260 )	465.074
<b>Eignir samtals</b>	2.413.233	3.044.795	( 1.357.769 )	4.100.258	457.886	196.540	391.458	29.418	244.991	( 248.931 )	5.171.620

Efnahagsýfirlit 2022											
	Aðalsjóður	Eignasjóður	Millifærslur	A - hluti	Hafnasjóður	Vatnsveita	Hitaveita	Félagslegar íbúðir	Fráveita	Millifærslur	A og B - hluti
<b>Efnahagsreikningur - Eigið fé og skuldir</b>											
<b>Eiginfjárreikningar:</b>											
Eigið fé.....	1.129.964	1.205.948	0	<b>2.335.912</b>	234.878	195.290	272.445	( 35.400 )	173.640	0	<b>3.176.766</b>
Hlutdeild minnihluta.....	0	0	0	<b>0</b>	0	0	0	0	0	0	<b>0</b>
	1.129.964	1.205.948	0	<b>2.335.912</b>	234.878	195.290	272.445	( 35.400 )	173.640	0	<b>3.176.766</b>
<b>Skuldbindingar:</b>											
Lífeyrisskuldbindingar.....	585.082	0	0	<b>585.082</b>	23.320	0	0	0	0	0	<b>608.401</b>
Tekjuskattsskuldbinding.....	0	0	0	<b>0</b>	0	0	56.913	0	0	0	<b>56.913</b>
Aðrar skuldbindingar.....	0	0	0	<b>0</b>	0	0	0	0	0	0	<b>0</b>
	585.082	0	0	<b>585.082</b>	23.320	0	56.913	0	0	0	<b>665.314</b>
<b>Langtímaskuldir:</b>											
Skuldir við lánastofnanir og aðrar langtímaskuldir.....	303.960	414.998	0	<b>718.958</b>	118.256	0	12.147	60.758	0	0	<b>910.120</b>
Leiguskuldir.....	0	0	0	<b>0</b>	0	0	0	0	0	0	<b>0</b>
Langtímaskuldir við eigin fyrirtæki - A.....	0	839.414	( 839.414 )	<b>0</b>	0	0	0	0	65.672	( 65.672 )	<b>( 0 )</b>
Langtímaskuldir við eigin fyrirtæki - B.....	0	0	0	<b>0</b>	0	0	0	0	0	0	<b>0</b>
	303.960	1.254.412	( 839.414 )	<b>718.958</b>	118.256	0	12.147	60.758	65.672	( 65.672 )	<b>910.120</b>
<b>Skammtímaskuldir:</b>											
Skuldir við lánastofnanir.....	0	0	0	<b>0</b>	0	0	0	0	0	0	<b>0</b>
Reiknuð fjárförf.....	0	0	0	<b>0</b>	0	0	0	0	0	0	<b>1</b>
Vöskiptaskuldir.....	0	0	0	<b>0</b>	0	0	0	0	0	0	<b>0</b>
Skuldir við eigin fyrirtæki - A.....	0	463.692	( 463.692 )	<b>0</b>	69.762	0	0	0	0	( 69.762 )	<b>0</b>
Skuldir við eigin fyrirtæki - B.....	107.899	0	0	<b>107.899</b>	0	0	0	0	0	( 107.899 )	<b>0</b>
Næsta árs afborganir langtímaskulda.....	21.597	63.058	0	<b>84.655</b>	7.418	0	23.236	3.469	0	0	<b>118.779</b>
Næsta árs afborganir leiguskulda.....	0	0	0	<b>0</b>	0	0	0	0	0	0	<b>0</b>
Næsta árs afborganir skuldbindinga.....	24.413	0	0	<b>24.413</b>	889	0	0	0	0	0	<b>25.302</b>
Næsta árs afborganir langtímaskulda - A.....	0	50.152	( 50.152 )	<b>0</b>	0	0	0	0	5.087	( 5.087 )	<b>( 0 )</b>
Næsta árs afborganir langtímaskulda - B.....	0	0	0	<b>0</b>	0	0	0	0	0	0	<b>0</b>
Aðrar skammtímaskuldir.....	240.318	7.532	( 4.511 )	<b>243.339</b>	3.362	1.250	26.716	590	591	( 510 )	<b>275.338</b>
	394.228	584.434	( 518.355 )	<b>460.307</b>	81.432	1.250	49.953	4.059	5.678	( 183.259 )	<b>419.420</b>
<b>Skuldir og skuldbindingar samtals</b>	<b>1.283.269</b>	<b>1.838.846</b>	<b>( 1.357.769 )</b>	<b>1.764.346</b>	<b>223.008</b>	<b>1.250</b>	<b>119.013</b>	<b>64.818</b>	<b>71.351</b>	<b>( 248.931 )</b>	<b>1.994.854</b>
<b>Eigið fé og skuldir samtals</b>	<b>2.413.233</b>	<b>3.044.794</b>	<b>( 1.357.769 )</b>	<b>4.100.258</b>	<b>457.886</b>	<b>196.540</b>	<b>391.458</b>	<b>29.418</b>	<b>244.991</b>	<b>( 248.931 )</b>	<b>5.171.620</b>

Efnahagsyfirlit 2023											
	Aðalsjóður	Eignasjóður	Millifærslur	A - hluti	Hafnasjóður	Vatnsveita	Hitaveita	Félagslegar íbúðir	Fráveita	Millifærslur	A og B - hluti
<b>Efnahagsreikningur - Eignir</b>											
<b>Fastafjármunir:</b>											
Varanlegir rekstrarfjármunir:											
Fasteignir og lóðir .....	0	2.442.580	0	2.442.580	3.503	0	3.503	24.539	0	0	2.474.125
Veitukerfi, hafnarmannvirki og götur .....	0	568.501	0	568.501	440.454	166.790	447.930	0	188.885	0	1.812.561
Vélar, áhöld og tæki .....	0	87.643	0	87.643	6.720	0	2.875	0	0	0	97.238
Leigðar eignir .....	0	0	0	0	0	0	0	0	0	0	0
	0	3.098.724	0	3.098.724	450.677	166.790	454.308	24.539	188.885	0	4.383.924
Áhættufjármunir og langtímakröfur:											
Stofnframlög og eignarhlutir í öðrum félögum .....	187.953	0	0	187.953	0	0	0	0	0	0	187.953
Tekjuskattseign .....	0	0	0	0	0	0	0	0	0	0	0
Langtímakröfur .....	146.664	0	0	146.664	0	0	0	0	0	0	146.664
Langtímakröfur á eigin fyrirtæki - A .....	806.754	0	( 806.754 )	0	0	0	0	0	0	0	0
Langtímakröfur á eigin fyrirtæki - B .....	61.859	0	0	61.859	0	0	0	0	0	( 61.859 )	0
Fyrirframgreiddur kostnaður .....	163.654	0	0	163.654	0	0	0	0	0	0	163.654
	1.366.884	0	( 806.754 )	560.131	0	0	0	0	0	( 61.859 )	498.271
<b>Fastafjármunir</b>	1.366.884	3.098.724	( 806.754 )	3.658.855	450.677	166.790	454.308	24.539	188.885	( 61.859 )	4.882.196
<b>Veltufjármunir:</b>											
Birgðir.....	0	0	0	0	0	0	0	0	0	0	0
Óinnheimtar tekjur.....	144.693	0	0	144.693	21.475	1.522	31.895	503	0	( 217 )	199.871
Skammtímakröfur á eigin fyrirtæki - A.....	176.933	0	( 176.933 )	0	0	25.767	0	0	72.150	( 97.918 )	0
Skammtímakröfur á eigin fyrirtæki - B.....	207.014	0	0	207.014	0	0	0	0	0	( 207.014 )	0
Næsta árs afb. langtímakrafna.....	4.731	0	0	4.731	0	0	0	0	0	0	4.731
Næsta árs afb. langtímakrafna - A.....	53.646	0	( 53.646 )	0	0	0	0	0	0	0	0
Næsta árs afb. langtímakrafna - B.....	5.454	0	0	5.454	0	0	0	0	0	( 5.454 )	0
Fyrirframgreiddur kostnaður.....	8.185	0	0	8.185	0	0	0	0	0	0	8.185
Aðrar skammtímakröfur.....	30.230	0	( 4.511 )	25.719	2.533	0	35	0	0	( 293 )	27.994
Verðbréf.....	0	0	0	0	0	0	0	0	0	0	0
Handbært fé.....	216.892	0	0	216.892	0	0	0	0	1	0	216.893
<b>Veltufjármunir</b>	847.777	0	( 235.089 )	612.688	24.008	27.289	31.930	504	72.151	( 310.896 )	457.674
<b>Eignir samtals</b>	2.214.661	3.098.725	( 1.041.843 )	4.271.543	474.685	194.079	486.239	25.043	261.037	( 372.755 )	5.339.870

Efnahagsýfirlit 2023											
	Aðalsjóður	Eignasjóður	Millifærslur	A - hluti	Hafnasjóður	Vatnsveita	Hitaveita	Félagslegar íbúðir	Fráveita	Millifærslur	A og B - hluti
<b>Efnahagsreikningur - Eigið fé og skuldir</b>											
<b>Eiginfjárreikningar:</b>											
Eigið fé.....	933.789	1.342.506	0	2.276.294	224.173	192.829	283.361	( 37.825 )	193.131	0	3.131.964
Hlutdeild minnihluta.....	0	0	0	0	0	0	0	0	0	0	0
	933.789	1.342.506	0	2.276.294	224.173	192.829	283.361	( 37.825 )	193.131	0	3.131.964
<b>Skuldbindingar:</b>											
Lífeyrisskuldbindingar.....	605.713	0	0	605.713	24.719	0	0	0	0	0	630.432
Tekjuskattsskuldbinding.....	0	0	0	0	0	0	56.913	0	0	0	56.913
Aðrar skuldbindingar.....	0	0	0	0	0	0	0	0	0	0	0
	605.713	0	0	605.713	24.719	0	56.913	0	0	0	687.345
<b>Langtímaskuldir:</b>											
Skuldir við lánastofnanir og aðrar langtímaskuldir.....	289.231	644.860	0	934.091	113.526	0	0	58.675	0	0	1.106.292
Leiguskuldir.....	0	0	0	0	0	0	0	0	0	0	0
Langtímaskuldir við eigin fyrirtæki - A.....	0	806.754	( 806.754 )	0	0	0	0	0	61.860	( 61.860 )	( 0 )
Langtímaskuldir við eigin fyrirtæki - B.....	0	0	0	0	0	0	0	0	0	0	0
	289.231	1.451.614	( 806.754 )	934.091	113.526	0	0	58.675	61.860	( 61.860 )	1.106.292
<b>Skammtímaskuldir:</b>											
Skuldir við lánastofnanir.....	0	0	0	0	0	0	0	0	0	0	0
Reiknuð fjárförf.....	0	0	0	0	0	0	0	0	0	0	0
Vöskiptaskuldir.....	0	0	0	0	0	0	0	0	0	0	0
Skuldir við eigin fyrirtæki - A.....	0	176.933	( 176.933 )	0	100.217	0	106.798	0	0	( 207.014 )	0
Skuldir við eigin fyrirtæki - B.....	97.917	0	0	97.917	0	0	0	0	0	( 97.917 )	0
Næsta árs afborganir langtímaskulda.....	22.103	66.495	0	88.597	7.756	0	12.451	3.603	0	0	112.406
Næsta árs afborganir leiguskulda.....	0	0	0	0	0	0	0	0	0	0	0
Næsta árs afborganir skuldbindinga.....	25.592	0	0	25.592	932	0	0	0	0	0	26.524
Næsta árs afborganir langtímaskulda - A.....	0	53.646	( 53.646 )	0	0	0	0	0	5.454	( 5.454 )	0
Næsta árs afborganir langtímaskulda - B.....	0	0	0	0	0	0	0	0	0	0	0
Aðrar skammtímaskuldir.....	240.318	7.532	( 4.511 )	243.339	3.362	1.250	26.716	590	591	( 510 )	275.338
	385.929	304.605	( 235.089 )	455.445	112.267	1.250	145.965	4.193	6.045	( 310.895 )	414.269
<b>Skuldir og skuldbindingar samtals</b>	<b>1.280.873</b>	<b>1.756.219</b>	<b>( 1.041.843 )</b>	<b>1.995.249</b>	<b>250.512</b>	<b>1.250</b>	<b>202.878</b>	<b>62.867</b>	<b>67.905</b>	<b>( 372.755 )</b>	<b>2.207.906</b>
<b>Eigið fé og skuldir samtals</b>	<b>2.214.661</b>	<b>3.098.724</b>	<b>( 1.041.843 )</b>	<b>4.271.543</b>	<b>474.685</b>	<b>194.079</b>	<b>486.239</b>	<b>25.043</b>	<b>261.037</b>	<b>( 372.755 )</b>	<b>5.339.869</b>

Efnahagsyfirlit 2024											
	Aðalsjóður	Eignasjóður	Millifærslur	A - hluti	Hafnasjóður	Vatnsveita	Hitaveita	Félagslegar íbúðir	Fráveita	Millifærslur	A og B - hluti
<b>Efnahagsreikningur - Eignir</b>											
<b>Fastafjármunir:</b>											
Varanlegir rekstrarfjármunir:											
Fasteignir og lóðir .....	0	2.378.136	0	2.378.136	3.455	0	3.503	23.028	0	0	2.408.122
Veitukerfi, hafnarmannvirki og götur .....	0	651.988	0	651.988	432.658	182.552	546.054	0	185.140	0	1.998.392
Vélar, áhöld og tæki .....	0	119.678	0	119.678	3.940	0	2.175	0	0	0	125.793
Leigðar eignir .....	0	0	0	0	0	0	0	0	0	0	0
	0	3.149.802	0	3.149.802	440.053	182.552	551.732	23.028	185.140	0	4.532.306
Áhættufjármunir og langtímakröfur:											
Stofnframlög og eignarhlutir í öðrum félögum .....	187.953	0	0	187.953	0	0	0	0	0	0	187.953
Tekjuskattseign .....	0	0	0	0	0	0	0	0	0	0	0
Langtímakröfur .....	145.482	0	0	145.482	0	0	0	0	0	0	145.482
Langtímakröfur á eigin fyrirtæki - A .....	769.462	0	( 769.462 )	0	0	0	0	0	0	0	0
Langtímakröfur á eigin fyrirtæki - B .....	57.564	0	0	57.564	0	0	0	0	0	( 57.564 )	0
Fyrirframgreiddur kostnaður .....	155.660	0	0	155.660	0	0	0	0	0	0	155.660
	1.316.120	0	( 769.462 )	546.659	0	0	0	0	0	( 57.564 )	489.095
<b>Fastafjármunir</b>	1.316.120	3.149.802	( 769.462 )	3.696.460	440.053	182.552	551.732	23.028	185.140	( 57.564 )	5.021.401
<b>Veltufjármunir:</b>											
Birgðir.....	0	0	0	0	0	0	0	0	0	0	0
Óinnheimtar tekjur.....	144.693	0	0	144.693	21.475	1.522	31.895	503	0	( 217 )	199.871
Skammtímakröfur á eigin fyrirtæki - A.....	169.259	0	( 169.259 )	0	0	5.742	50.427	0	92.565	( 148.734 )	0
Skammtímakröfur á eigin fyrirtæki - B.....	105.221	0	0	105.221	0	0	0	0	0	( 105.221 )	0
Næsta árs afb. langtímakrafna.....	4.849	0	0	4.849	0	0	0	0	0	0	4.849
Næsta árs afb. langtímakrafna - A.....	57.461	0	( 57.461 )	0	0	0	0	0	0	0	0
Næsta árs afb. langtímakrafna - B.....	5.842	0	0	5.842	0	0	0	0	0	( 5.842 )	0
Fyrirframgreiddur kostnaður.....	8.185	0	0	8.185	0	0	0	0	0	0	8.185
Aðrar skammtímakröfur.....	30.230	0	( 4.511 )	25.719	2.533	0	35	0	0	( 293 )	27.994
Verðbréf.....	0	0	0	0	0	0	0	0	0	0	0
Handbært fé.....	220.565	0	0	220.565	0	0	0	0	0	0	220.565
<b>Veltufjármunir</b>	746.305	0	( 231.231 )	515.074	24.008	7.264	82.357	503	92.565	( 260.307 )	461.464
<b>Eignir samtals</b>	2.062.426	3.149.802	( 1.000.693 )	4.211.535	464.061	189.816	634.089	23.531	277.705	( 317.871 )	5.482.866

Efnahagsýfirlit 2024											
	Aðalsjóður	Eignasjóður	Millifærslur	A - hluti	Hafnasjóður	Vatnsveita	Hitaveita	Félagslegar íbúðir	Fráveita	Millifærslur	A og B - hluti
<b>Efnahagsreikningur - Eigið fé og skuldir</b>											
<b>Eiginfjárreikningar:</b>											
Eigið fé.....	724.521	1.482.067	0	<b>2.206.588</b>	211.966	188.566	290.933	( 37.200 )	213.707	0	<b>3.074.560</b>
Hlutdeild minnihluta.....	0	0	0	<b>0</b>	0	0	0	0	0	0	<b>0</b>
	724.521	1.482.067	0	<b>2.206.588</b>	211.966	188.566	290.933	( 37.200 )	213.707	0	<b>3.074.560</b>
<b>Skuldbindingar:</b>											
Lífeyrisskuldbindingar.....	625.914	0	0	<b>625.914</b>	26.102	0	0	0	0	0	<b>652.016</b>
Tekjuskattsskuldbinding.....	0	0	0	<b>0</b>	0	0	56.913	0	0	0	<b>56.913</b>
Aðrar skuldbindingar.....	0	0	0	<b>0</b>	0	0	0	0	0	0	<b>0</b>
	625.914	0	0	<b>625.914</b>	26.102	0	56.913	0	0	0	<b>708.929</b>
<b>Langtímaskuldir:</b>											
Skuldir við lána stofnanir og aðrar langtímaskuldir.....	273.630	607.328	0	<b>880.958</b>	108.328	0	240.198	56.402	0	0	<b>1.285.886</b>
Leiguskuldir.....	0	0	0	<b>0</b>	0	0	0	0	0	0	<b>0</b>
Langtímaskuldir við eigin fyrirtæki - A.....	0	769.462	( 769.462 )	<b>0</b>	0	0	0	0	57.565	( 57.565 )	<b>( 0 )</b>
Langtímaskuldir við eigin fyrirtæki - B.....	0	0	0	<b>0</b>	0	0	0	0	0	0	<b>0</b>
	273.630	1.376.790	( 769.462 )	<b>880.958</b>	108.328	0	240.198	56.402	57.565	( 57.565 )	<b>1.285.886</b>
<b>Skammtímaskuldir:</b>											
Skuldir við lána stofnanir.....	0	0	0	<b>0</b>	0	0	0	0	0	0	<b>0</b>
Reiknuð fjárförf.....	0	0	0	<b>0</b>	0	0	0	0	0	0	<b>1</b>
Vöskiptaskuldir.....	0	0	0	<b>0</b>	0	0	0	0	0	0	<b>0</b>
Skuldir við eigin fyrirtæki - A.....	0	169.259	( 169.259 )	<b>0</b>	105.221	0	0	0	0	( 105.221 )	<b>( 0 )</b>
Skuldir við eigin fyrirtæki - B.....	148.733	0	0	<b>148.733</b>	0	0	0	0	0	( 148.733 )	<b>0</b>
Næsta árs afborganir langtímaskulda.....	22.621	56.692	0	<b>79.313</b>	8.109	0	19.328	3.739	0	0	<b>110.489</b>
Næsta árs afborganir leiguskulda.....	0	0	0	<b>0</b>	0	0	0	0	0	0	<b>0</b>
Næsta árs afborganir skuldbindinga.....	26.689	0	0	<b>26.689</b>	972	0	0	0	0	0	<b>27.662</b>
Næsta árs afborganir langtímaskulda - A.....	0	57.461	( 57.461 )	<b>0</b>	0	0	0	0	5.842	( 5.842 )	<b>0</b>
Næsta árs afborganir langtímaskulda - B.....	0	0	0	<b>0</b>	0	0	0	0	0	0	<b>0</b>
Aðrar skammtímaskuldir.....	240.318	7.532	( 4.511 )	<b>243.339</b>	3.362	1.250	26.716	590	591	( 510 )	<b>275.338</b>
	438.361	290.945	( 231.231 )	<b>498.075</b>	117.664	1.250	46.045	4.329	6.433	( 260.306 )	<b>413.490</b>
<b>Skuldir og skuldbindingar samtals</b>	<b>1.337.905</b>	<b>1.667.734</b>	<b>( 1.000.693 )</b>	<b>2.004.947</b>	<b>252.094</b>	<b>1.250</b>	<b>343.155</b>	<b>60.732</b>	<b>63.998</b>	<b>( 317.871 )</b>	<b>2.408.305</b>
<b>Eigið fé og skuldir samtals</b>	<b>2.062.426</b>	<b>3.149.801</b>	<b>( 1.000.693 )</b>	<b>4.211.534</b>	<b>464.061</b>	<b>189.816</b>	<b>634.089</b>	<b>23.531</b>	<b>277.705</b>	<b>( 317.871 )</b>	<b>5.482.865</b>

Dalvíkurbyggð						
Samstæðuyfirlit	A hluti			A og B hluti		
	Áætlun 2021	Útkomuspá 2020	Áætlun 2021	Áætlun 2021	Útkomuspá 2020	Áætlun 2021
<b>Rekstrarreikningur</b>						
<b>Rekstrartekjur:</b>						
Útsvar og fasteignaskattur.....	1.248.752	1.200.366	1.248.752	1.243.782	1.195.522	1.243.782
Framlög Jöfnunarsjóðs.....	558.889	568.773	558.889	558.889	568.773	558.889
Aðrar tekjur.....	332.943	325.271	332.943	699.305	718.628	699.305
	2.140.583	2.094.411	2.140.583	2.501.975	2.482.924	2.501.975
<b>Rekstrargjöld:</b>						
Laun og launatengd gjöld.....	1.369.861	1.297.678	1.369.861	1.472.311	1.391.902	1.472.311
Lífeyrisskuldbinding, breyting.....	44.370	42.744	44.370	46.634	45.008	46.634
Annar rekstrarkostnaður.....	676.866	706.796	676.866	798.953	837.267	798.953
	2.091.096	2.047.218	2.091.096	2.317.898	2.274.177	2.317.898
<b>Rekstrarniðurstaða fyrir afskriftir</b>	49.487	47.193	49.487	184.077	208.747	184.077
Afskriftir.....	( 98.665 )	( 93.955 )	( 98.665 )	( 176.489 )	( 167.797 )	( 176.489 )
<b>Rekstrarniðurstaða án fjármunatekna og fjármagnsgjalda</b>	( 49.177 )	( 46.762 )	( 49.177 )	7.588	40.950	7.588
<b>Fjármunatekjur og (fjármagnsgjöld):</b>						
<b>Fjármunatekjur og (fjármagnsgjöld):</b>						
Vaxtatekjur og aðrar fjármunatekjur.....	35.340	32.342	35.340	17.843	15.056	17.843
Vaxtatekjur af kröfum á eigin fyrirtæki.....	9.304	11.365	9.304	0	0	0
Vaxtagjöld og verðbætur.....	( 46.072 )	( 41.968 )	( 46.072 )	( 64.920 )	( 62.520 )	( 64.920 )
Vaxtagjöld af skuldum við eigin fyrirtæki.....	( 5.819 )	( 5.627 )	( 5.819 )	0	0	0
Gengismunur.....	0	0	0	0	0	0
	( 7.247 )	( 3.889 )	( 7.247 )	( 47.077 )	( 47.464 )	( 47.077 )
<b>Rekstrarniðurstaða án framlaga</b>	( 56.424 )	( 50.651 )	( 56.424 )	( 39.489 )	( 6.514 )	( 39.489 )
Framlög frá eigin sjóðum.....	0	0	0	0	0	0
Hlutdeild minnihluta í afkomu.....	0	0	0	0	0	0
Hlutdeild í afkomu dóttur- og hlutdeildarféлага.....	0	0	0	0	0	0
Tekjuskattur.....	0	0	0	( 11.392 )	( 11.125 )	( 11.392 )
Óreglulegir liðir, tekjur (gjöld).....	0	0	0	0	0	0
<b>Rekstrarniðurstaða</b>	( 56.424 )	( 50.651 )	( 56.424 )	( 50.881 )	( 17.639 )	( 50.881 )

Dalvíkurbyggð						
Samstæðuyfirlit	A hluti			A og B hluti		
	Áætlun 2021	Útkomuspá 2020	Áætlun 2021	Áætlun 2021	Útkomuspá 2020	Áætlun 2021
<b>Efnahagsreikningur - Eignir</b>						
<b>Fastafjármunir:</b>						
Varanlegir rekstrarfjármunir:						
Fasteignir og lóðir .....	2.557.476	2.585.022	2.557.476	2.592.143	2.621.417	2.592.143
Veitukerfi, hafnarmannvirki og götur .....	409.208	380.221	409.208	1.528.007	1.536.935	1.528.007
Vélar, áhöld og tæki .....	53.769	58.815	53.769	70.324	65.650	70.324
Leigðar eignir .....	0	0	0	0	0	0
	3.020.453	3.024.058	3.020.453	4.190.473	4.224.002	4.190.473
Áhættufjármunir og langtímakröfur:						
Stofnframlög og eignarhlutir í öðrum félögum .....	187.953	187.953	187.953	187.953	187.953	187.953
Tekjuskattseign .....	0	0	0	0	0	0
Langtímakröfur .....	148.603	149.081	148.603	148.603	149.081	148.603
Langtímakröfur á eigin fyrirtæki .....	69.033	71.839	69.033	0	0	0
Fyrirframgreiddur kostnaður .....	179.699	187.750	179.699	179.699	187.750	179.699
	585.288	596.622	585.288	516.255	524.784	516.255
<b>Fastafjármunir samtals</b>	<b>3.605.741</b>	<b>3.620.680</b>	<b>3.605.741</b>	<b>4.706.728</b>	<b>4.748.786</b>	<b>4.706.728</b>
<b>Veltufjármunir:</b>						
Birgðir .....	0	0	0	0	0	0
Óinnheimtar tekjur .....	144.693	144.693	144.693	199.871	199.871	199.871
Skammtímakröfur á eigin fyrirtæki .....	70.689	72.174	70.689	0	0	0
Næsta árs afborganir langtímakrafna .....	4.503	4.384	4.503	4.503	4.384	4.503
Næsta árs afb. langtímakr. á eigin fyrirt. ....	4.746	4.417	4.746	0	0	0
Fyrirframgreiddur kostnaður .....	8.185	8.185	8.185	8.185	8.185	8.185
Aðrar skammtímakröfur .....	25.719	25.719	25.719	27.994	27.994	27.994
Verðbréf .....	0	0	0	0	0	0
Handbært fé .....	210.235	205.937	210.235	210.235	205.937	210.235
<b>Veltufjármunir samtals</b>	<b>468.770</b>	<b>465.509</b>	<b>468.770</b>	<b>450.788</b>	<b>446.371</b>	<b>450.788</b>
<b>Eignir samtals</b>	<b>4.074.511</b>	<b>4.086.189</b>	<b>4.074.511</b>	<b>5.157.516</b>	<b>5.195.157</b>	<b>5.157.516</b>



Dalvíkurbyggð						
Samstæðuylirlit	A hluti			A og B hluti		
	Áætlun 2021	Útkomuspá 2020	Áætlun 2021	Áætlun 2021	Útkomuspá 2020	Áætlun 2021
<b>Efnahagsreikningur - Eigið fé og skuldir</b>						
<b>Eiginfjárreikningar:</b>						
Eigið fé.....	2.384.404	2.440.828	2.384.404	3.215.074	3.265.955	3.215.074
Hlutdeild minnihluta.....	0	0	0	0	0	0
	2.384.404	2.440.828	2.384.404	3.215.074	3.265.955	3.215.074
<b>Skuldbindingar:</b>						
Lífeyrisskuldbindingar.....	563.899	542.141	563.899	585.799	562.601	585.799
Tekjuskattskuldbindingar.....	0	0	0	56.913	56.913	56.913
Aðrar skuldbindingar.....	0	0	0	0	0	0
	563.899	542.141	563.899	642.712	619.514	642.712
<b>Langtímaskuldir:</b>						
Skuldir við lánastofnanir og aðrar langtímaskuldir.....	674.992	670.456	674.992	894.718	915.304	894.718
Leiguskuldir.....	0	0	0	0	0	0
Langtímaskuldir við eigin fyrirtæki.....	0	0	0	( 0 )	( 0 )	( 0 )
	674.992	670.456	674.992	894.718	915.304	894.718
<b>Skammtímaskuldir:</b>						
Skuldir við lánastofnanir.....	0	0	0	0	0	0
Reiknuð fjárförf.....	0	0	0	1	0	1
Viðskiptaskuldir.....	0	0	0	0	0	0
Skuldir við eigin fyrirtæki.....	110.847	100.756	110.847	( 0 )	0	( 0 )
Næsta árs afborganir langtímaskulda.....	73.823	66.839	73.823	105.620	96.419	105.620
Næsta árs afborganir leiguskulda.....	0	0	0	0	0	0
Næsta árs afborganir skuldbindinga.....	23.206	21.831	23.206	24.052	22.626	24.052
Næsta árs afb. langtímask. við eigin fyrirtæki.....	0	0	0	0	( 0 )	0
Aðrar skammtímaskuldir.....	243.339	243.339	243.339	275.338	275.338	275.338
	451.215	432.764	451.215	405.010	394.383	405.010
<b>Skuldir og skuldbindingar samtals</b>	<b>1.690.106</b>	<b>1.645.361</b>	<b>1.690.106</b>	<b>1.942.441</b>	<b>1.929.202</b>	<b>1.942.441</b>
<b>Eigið fé og skuldir samtals</b>	<b>4.074.510</b>	<b>4.086.189</b>	<b>4.074.510</b>	<b>5.157.515</b>	<b>5.195.157</b>	<b>5.157.515</b>

Dalvíkurbyggð						
Samstæðuyfirlit	A hluti			A og B hluti		
	Áætlun 2021	Útkomuspá 2020	Áætlun 2021	Áætlun 2021	Útkomuspá 2020	Áætlun 2021
<b>Sjóðstreymisyfirlit</b>						
<b>Rekstrarhreyfingar:</b>						
<b>Niðurstaða ársins</b>	( 56.424 )	( 50.651 )	( 56.424 )	( 50.881 )	( 17.639 )	( 50.881 )
Liðir sem hafa ekki áhrif á fjárstreymi:						
Afskriftir .....	98.665	93.955	98.665	176.489	167.797	176.489
Verðbætur og gengismunur .....	13.474	12.343	13.474	22.883	22.285	22.883
Hlutdeild minnihluta í afkomu .....	0	0	0	0	0	0
Hlutdeild í afkomu dóttur- og hlutdeildarféлага .....	0	0	0	0	0	0
Söluhagnaður / (tap) rekstrarfjármuna .....	0	0	0	0	( 41.578 )	0
Söluhagnaður / (tap) eignarhluta .....	0	0	0	0	0	0
Frestaður tekjuskattur, breyting .....	0	0	0	0	0	0
Framlög frá eigin sjóðum .....	0	0	0	0	0	0
Breyting á lífeyrisskuldbindingum .....	44.370	42.744	44.370	46.634	45.008	46.634
Breyting á öðrum skuldbindingum .....	0	0	0	0	0	0
Aðrir liðir .....	0	0	0	0	0	0
<b>Veltufé frá rekstri (til rekstrar)</b>	<b>100.084</b>	<b>98.391</b>	<b>100.084</b>	<b>195.126</b>	<b>175.872</b>	<b>195.126</b>
Breytingar á rekstrartengdum eignum og skuldum:						
Fyrirframgreiddur kostnaður, breyting .....	8.051	8.185	8.051	8.051	8.185	8.051
Birgðir, breyting .....	0	0	0	0	0	0
Óinnheimtar tekjur, breyting .....	0	0	0	0	0	0
Aðrar skammtímakröfur, breyting .....	0	0	0	0	0	0
Skammtímaskuldir, breyting .....	0	0	0	0	0	0
Greiðslur vegna lífeyrisskuldbindinga .....	( 21.236 )	( 19.842 )	( 21.236 )	( 22.010 )	( 20.565 )	( 22.010 )
Greiðslur vegna annarra skuldbindinga .....	0	0	0	0	0	0
	( 13.185 )	( 11.657 )	( 13.185 )	( 13.959 )	( 12.380 )	( 13.959 )
<b>Handbært fé frá rekstri (til rekstrar)</b>	<b>86.899</b>	<b>86.734</b>	<b>86.899</b>	<b>181.167</b>	<b>163.493</b>	<b>181.167</b>
<b>Fjárfestingarhreyfingar:</b>						
Fjárfesting í varanlegum rekstrarfjármunum.....	( 95.060 )	( 215.243 )	( 95.060 )	( 142.960 )	( 312.123 )	( 142.960 )
Söluverð rekstrarfjármuna.....	0	0	0	0	53.209	0
Eignarhlutir í félögum, breyting.....	0	0	0	0	0	0
Langtímakröfur, breyting.....	4.444	2.163	4.444	4.444	2.163	4.444
Langtímakröfur við eigin fyrirtæki, breyting.....	4.477	4.166	4.477	0	0	0
Skammtímakröfur, breyting.....	0	0	0	0	0	0
	( 86.139 )	( 208.915 )	( 86.139 )	( 138.516 )	( 256.751 )	( 138.516 )
<b>Fjármögnunarhreyfingar:</b>						
Framlög frá eigin fyrirtækjum.....	0	0	0	0	0	0
Breyting á hlutafé.....	0	0	0	0	0	0
Viðskiptastaða eigin fyrirtækja, breyting.....	11.575	61.734	11.575	0	0	0
Tekin ný langtímalán.....	60.000	115.000	60.000	60.000	205.000	60.000
Afborganir langtímalána.....	( 68.037 )	( 58.036 )	( 68.037 )	( 98.353 )	( 115.224 )	( 98.353 )
Afborganir leiguskulda.....	0	0	0	0	0	0
Langtímaskuldir við eigin fyrirtæki, breyting.....	0	0	0	( 0 )	( 0 )	( 0 )
Skammtímalán, breyting.....	0	0	0	0	0	0
	3.538	118.698	3.538	( 38.353 )	89.776	( 38.353 )
Hækkun (lækkun) á handbæru fé .....	4.298	( 3.482 )	4.298	4.297	( 3.482 )	4.297
Handbært fé (fjárbörf) í ársbyrjun .....	205.937	209.419	205.937	205.937	209.419	205.937
<b>Handbært fé (fjárbörf) í árslok</b>	<b>210.235</b>	<b>205.937</b>	<b>210.235</b>	<b>210.234</b>	<b>205.937</b>	<b>210.234</b>

**Rekstraryfirlit 2021**

	Aðalsjóður	Eignasjóður	Millifærslur	A - hluti	Hafnasjóður	Vatnsveita	Hitaveita	Félagslegar íbúðir	Fráveita	Millifærslur	A og B - hluti
<b>Rekstrartekjur</b>											
Útsvar og fasteignaskattur.....	1.286.233	0 ( 37.481 )		<b>1.248.752</b>	0	0	0	0	0 ( 4.970 )		<b>1.243.782</b>
Framlög Jöfnunarsjóðs.....	558.889	0	0	<b>558.889</b>	0	0	0	0	0	0	<b>558.889</b>
Aðrar tekjur.....	390.136	460.426 ( 517.620 )		<b>332.943</b>	105.440	53.784	176.868	13.515	69.790 ( 53.035 )		<b>699.305</b>
	2.235.258	460.426 ( 555.101 )		<b>2.140.583</b>	105.440	53.784	176.868	13.515	69.790 ( 58.005 )		<b>2.501.975</b>
<b>Rekstrargjöld</b>											
Laun og launatengd gjöld.....	1.369.861	0	0	<b>1.369.861</b>	46.488	23.952	22.528	0	9.482	0	<b>1.472.311</b>
Lífeyrisskuldbinding, breyting.....	44.370	0	0	<b>44.370</b>	2.264	0	0	0	0	0	<b>46.634</b>
Annar rekstrarkostnaður.....	1.122.956	109.011 ( 555.101 )		<b>676.866</b>	32.037	26.479	79.528	16.624	25.425 ( 58.005 )		<b>798.953</b>
	2.537.186	109.011 ( 555.101 )		<b>2.091.096</b>	80.789	50.431	102.057	16.624	34.906 ( 58.005 )		<b>2.317.898</b>
<b>Rekstrarniðurstaða fyrir afskriftir</b>	( 301.928 )	351.416	0	<b>49.487</b>	24.651	3.353	74.811 ( 3.109 )		34.884	0	<b>184.077</b>
Afskriftir.....	0 ( 98.665 )		0 ( 98.665 )	( 98.665 )	( 22.515 )	( 6.862 )	( 35.095 )	( 1.680 )	( 11.672 )	0	( 176.489 )
<b>Rekstrarniðurstaða án fjármunatekna og fjármagnsgjalda</b>	( 301.928 )	252.751	0	( 49.177 )	2.136 ( 3.509 )		39.716 ( 4.789 )		23.212	0	<b>7.588</b>
<b>Fjármunatekjur og fjármagnsgjöld</b>											
Vaxtatekjur og aðrar fjármunatekjur.....	35.340	0	0	<b>35.340</b>	0	756	664	0 ( 1.719 )	( 17.198 )		<b>17.843</b>
Vaxtagjöld og verðbætur.....	( 19.977 )	( 26.095 )	0	( 46.072 )	( 7.676 )	0	( 8.284 )	( 2.571 )	( 317 )	0	( 64.920 )
Vextir (til) frá eigin fyrirtækjum.....	109.959	( 106.475 )	0	<b>3.485</b>	( 3.887 )	3.605	81	715 ( 3.999 )	0	0	<b>0</b>
Gengismunur.....	0	0	0	<b>0</b>	0	0	0	0	0	0	<b>0</b>
	125.323 ( 132.570 )		0	( 7.247 )	( 11.563 )	4.361 ( 7.539 )	( 1.856 )	( 6.035 )	( 17.198 )		( 47.077 )
<b>Rekstrarniðurstaða án framlaga og tekjuskatts</b>	( 176.605 )	120.181	0	( 56.424 )	( 9.428 )	852	32.177 ( 6.645 )		17.177 ( 17.198 )		( 39.489 )
Framlög frá eigin sjóðum.....	0	0	0	<b>0</b>	0	0	0	0	0	0	<b>0</b>
Hlutdeild minnihluta í afkomu.....	0	0	0	<b>0</b>	0	0	0	0	0	0	<b>0</b>
Hlutdeild í afkomu dóttur- og hlutdeildarfélaganna.....	0	0	0	<b>0</b>	0	0	0	0	0	0	<b>0</b>
Tekjuskattur.....	0	0	0	<b>0</b>	0	0 ( 11.392 )	0	0	0	0	( 11.392 )
Óreglulegir liður, tekjur (gjöld).....	0	0	0	<b>0</b>	0	0	0	0	0	0	<b>0</b>
<b>Rekstrarniðurstaða</b>	( 176.605 )	120.181	0	( 56.424 )	( 9.428 )	852	20.785 ( 6.645 )		17.177 ( 17.198 )		( 50.881 )

## Málaflokkayfirlit 2021

	Útsvar og fasteignaskattur	Framlög Jöfnunarsjóðs	Aðrar tekjur	Tekjur samtals	Laun og launatengd gjöld	Lífeyris- skuldbinding, breyting	Annar rekstrar- kostnaður	Afskriftir	Samtals gjöld	Fjármagnsliðir nettó	Framlög hlutdeilda og aðrir liðir	Rekstrar- niðurstaða
<b>Aðalsjóður</b>												
00 - Skatttekjur.....	1.286.233	558.889	38.842	<b>1.883.963</b>	0	0	0		<b>0</b>			<b>1.883.963</b>
02 - Félagsþjónusta.....	0	0	4.559	<b>4.559</b>	216.169	0	62.672		<b>278.841</b>			( <b>274.282</b> )
03 - Heilbrigðismál.....	0	0	3.179	<b>3.179</b>	0	0	6.197		<b>6.197</b>			( <b>3.017</b> )
04 - Fræðslu- og uppeldismál.....	0	0	169.522	<b>169.522</b>	791.815	0	336.747		<b>1.128.562</b>			( <b>959.040</b> )
05 - Menningarmál.....	0	0	3.336	<b>3.336</b>	38.793	0	77.964		<b>116.757</b>			( <b>113.421</b> )
06 - Æskulýðs- og íþróttamál.....	0	0	46.537	<b>46.537</b>	104.391	0	291.503		<b>395.895</b>			( <b>349.357</b> )
07 - Brunamál og almannavarnir.....	0	0	0	<b>0</b>	20.938	0	16.487		<b>37.425</b>			( <b>37.425</b> )
08 - Hreinlætismál.....	0	0	40.829	<b>40.829</b>	1.319	0	56.866		<b>58.185</b>			( <b>17.356</b> )
09 - Skipulags- og byggingarmál.....	0	0	15.384	<b>15.384</b>	58.838	0	34.685		<b>93.523</b>			( <b>78.139</b> )
10 - Umferðar- og samgöngumál.....	0	0	0	<b>0</b>	3.286	0	97.731		<b>101.017</b>			( <b>101.017</b> )
11 - Umhverfismál.....	0	0	0	<b>0</b>	0	0	35.703		<b>35.703</b>			( <b>35.703</b> )
13 - Atvinnumál.....	0	0	2.550	<b>2.550</b>	3.487	0	31.889		<b>35.376</b>			( <b>32.826</b> )
20 - Framlög til B-hluta fyrirtækja.....	0	0	0	<b>0</b>	0	0	0		<b>0</b>			<b>0</b>
21 - Sameiginlegur kostnaður.....	0	0	65.398	<b>65.398</b>	122.773	0	74.512		<b>197.285</b>			( <b>131.887</b> )
22 - Breyting lífeyrisskuldbindinga.....	0	0	0	<b>0</b>	8.051	44.370	0		<b>52.421</b>			( <b>52.421</b> )
27 - Óreglulegir liðir.....	0	0	0	<b>0</b>	0	0	0		<b>0</b>	0		<b>0</b>
28 - Fjármunatekjur og fjármagnsgjöld.....	0	0	0	<b>0</b>	0	0	0		<b>0</b>	125.323		<b>125.323</b>
	1.286.233	558.889	390.136	<b>2.235.258</b>	1.369.861	44.370	1.122.956	0	<b>2.537.186</b>	125.323	0	( <b>176.605</b> )
<b>Aðrir sjóðir í A - hluta</b>												
Eignasjóður.....	0	0	460.426	<b>460.426</b>	0	0	109.011	98.665	<b>207.676</b>	( <b>132.570</b> )	0	<b>120.181</b>
Millifærslur A-hluta.....	( <b>37.481</b> )	( <b>517.620</b> )	( <b>555.101</b> )	<b>555.101</b>	0	0	( <b>555.101</b> )	0	( <b>555.101</b> )	0	0	<b>0</b>
<b>A - hluti samtals</b>	<b>1.248.752</b>	<b>558.889</b>	<b>332.943</b>	<b>2.140.583</b>	<b>1.369.861</b>	<b>44.370</b>	<b>676.866</b>	<b>98.665</b>	<b>2.189.761</b>	( <b>7.247</b> )	<b>0</b>	( <b>56.424</b> )
<b>Sjóðir í B - hluta</b>												
Hafnasjóður.....	0	0	105.440	<b>105.440</b>	46.488	2.264	32.037	22.515	<b>103.304</b>	( <b>11.563</b> )	0	( <b>9.428</b> )
Vatnsveita.....	0	0	53.784	<b>53.784</b>	23.952	0	26.479	6.862	<b>57.293</b>	4.361	0	<b>852</b>
Hitaveita.....	0	0	176.868	<b>176.868</b>	22.528	0	79.528	35.095	<b>137.152</b>	( <b>7.539</b> )	( <b>11.392</b> )	<b>20.785</b>
Félagslegar íbúðir.....	0	0	13.515	<b>13.515</b>	0	0	16.624	1.680	<b>18.304</b>	( <b>1.856</b> )	0	( <b>6.645</b> )
Fráveita.....	0	0	69.790	<b>69.790</b>	9.482	0	25.425	11.672	<b>46.578</b>	( <b>6.035</b> )	0	<b>17.177</b>
Millifærslur B-hluta.....	0	( <b>1.308</b> )	( <b>1.308</b> )	<b>1.308</b>	0	0	( <b>1.308</b> )	0	( <b>1.308</b> )	0	0	<b>0</b>
<b>B - hluti samtals</b>	<b>0</b>	<b>0</b>	<b>418.089</b>	<b>418.089</b>	<b>102.450</b>	<b>2.264</b>	<b>178.784</b>	<b>77.825</b>	<b>361.323</b>	( <b>22.632</b> )	( <b>11.392</b> )	<b>22.741</b>
Millifærslur AB-hluta.....	( <b>4.970</b> )	( <b>51.727</b> )	( <b>56.697</b> )	<b>56.697</b>	0	0	( <b>56.697</b> )	0	( <b>56.697</b> )	( <b>17.198</b> )	0	( <b>17.198</b> )
<b>A og B hluti samtals</b>	<b>1.243.782</b>	<b>558.889</b>	<b>699.305</b>	<b>2.501.975</b>	<b>1.472.311</b>	<b>46.634</b>	<b>798.953</b>	<b>176.489</b>	<b>2.494.387</b>	( <b>47.077</b> )	( <b>11.392</b> )	( <b>50.881</b> )

Sjóðstreymi 2021											
	Aðalsjóður	Eignasjóður	Millifærslur	A - hluti	Hafnasjóður	Vatnsveita	Hitaveita	Félagslegar íbúðir	Fráveita	Millifærslur	A og B - hluti
<b>Rekstrarhreyfingar:</b>											
<b>Niðurstaða ársins</b>	( 176.605 )	120.181	0	( 56.424 )	( 9.428 )	852	20.785	( 6.645 )	17.177	( 17.198 )	( 50.881 )
Liðir sem hafa ekki áhrif á fjárstreymi:											
Afskriftir .....	0	98.665	0	98.665	22.515	6.862	35.095	1.680	11.672	0	176.489
Verðbætur og gengismunur .....	( 26.144 )	39.618	0	13.474	3.590	0	1.998	1.822	1.999	0	22.883
Hlutdeild minnihluta í afkomu .....	0	0	0	0	0	0	0	0	0	0	0
Hlutdeild í afkomu dóttur- og hlutdeildarfélaganna .....	0	0	0	0	0	0	0	0	0	0	0
(Söluhagnaður) / tap rekstrarfjármuna .....	0	0	0	0	0	0	0	0	0	0	0
(Söluhagnaður) / tap eignarhluta .....	0	0	0	0	0	0	0	0	0	0	0
Frestaður tekjuskattur, breyting .....	0	0	0	0	0	0	0	0	0	0	0
Framlög frá eigin sjóðum .....	0	0	0	0	0	0	0	0	0	0	0
Breyting á lífeyrisskuldbindingum .....	44.370	0	0	44.370	2.264	0	0	0	0	0	46.634
Breyting á öðrum skuldbindingum .....	0	0	0	0	0	0	0	0	0	0	0
Aðrir liðir .....	0	0	0	0	0	0	0	0	0	0	0
<b>Veltufé frá rekstri (til rekstrar)</b>	( 158.380 )	258.464	0	100.084	18.941	7.714	57.878	( 3.143 )	30.848	( 17.198 )	195.126
<b>Breytingar á rekstartengdum eignum og skuldum:</b>											
Fyrirframgreiddur kostnaður, breyting .....	8.051	0	0	8.051	0	0	0	0	0	0	8.051
Birgðir, breyting .....	0	0	0	0	0	0	0	0	0	0	0
Óinnheimtar tekjur, breyting .....	0	0	0	0	0	0	0	0	0	0	0
Aðrar skammtímaskuldir, breyting .....	0	0	0	0	0	0	0	0	0	0	0
Skammtímaskuldir, breyting .....	0	0	0	0	0	0	0	0	0	0	0
Greiðslur vegna lífeyrisskuldbindinga .....	( 21.236 )	0	0	( 21.236 )	( 774 )	0	0	0	0	0	( 22.010 )
Greiðslur vegna annarra skuldbindinga .....	0	0	0	0	0	0	0	0	0	0	0
	( 13.185 )	0	0	( 13.185 )	( 774 )	0	0	0	0	0	( 13.959 )
<b>Handbært fé frá (til) rekstrar</b>	( 171.565 )	258.464	0	86.899	18.168	7.714	57.878	( 3.143 )	30.848	( 17.198 )	181.167
<b>Fjárfestingarhreyfingar:</b>											
Fjárfesting í varanlegum rekstrarfjármunum.....	0	( 95.060 )	0	( 95.060 )	( 11.300 )	( 13.500 )	( 14.600 )	0	( 8.500 )	0	( 142.960 )
Söluverð rekstrarfjármuna.....	0	0	0	0	0	0	0	0	0	0	0
Eignarhlutir í félögum, breyting.....	0	0	0	0	0	0	0	0	0	0	0
Langtímaskuldir, breyting.....	4.444	0	0	4.444	0	0	0	0	0	0	4.444
Langtímaskuldir - A hluta.....	156.024	0	( 156.024 )	0	0	0	0	0	0	0	0
Langtímaskuldir - B hluta.....	4.477	0	0	4.477	0	0	0	0	0	( 4.477 )	0
Skammtímaskuldir, breyting.....	0	0	0	0	0	0	0	0	0	0	0
	164.945	( 95.060 )	( 156.024 )	( 86.139 )	( 11.300 )	( 13.500 )	( 14.600 )	0	( 8.500 )	( 4.477 )	( 138.516 )
<b>Fjármögnunarhreyfingar:</b>											
Framlög frá eigin fyrirtækjum og arður .....	0	0	0	0	0	0	( 17.198 )	0	0	17.198	0
Breyting á hlutafé.....	0	0	0	0	0	0	0	0	0	0	0
Viðskiptastaða eigin fyrirtækja, breyting											
Aðrar skammtímaskuldir - A hluti .....	20.466	0	( 20.466 )	0	0	5.786	( 4.449 )	6.444	( 17.872 )	10.091	0
Aðrar skammtímaskuldir - B hluti .....	1.484	0	0	1.484	0	0	0	0	0	( 1.484 )	0
Skammtímaskuldir - A hluti .....	0	( 20.466 )	20.466	0	26	0	( 1.510 )	0	0	1.484	0
Skammtímaskuldir - B hluti .....	10.091	0	0	10.091	0	0	0	0	0	( 10.091 )	0
Tekin ný langtímalán.....	0	60.000	0	60.000	0	0	0	0	0	0	60.000
Afborganir langtímalána.....	( 21.124 )	( 46.913 )	0	( 68.037 )	( 6.893 )	0	( 20.122 )	( 3.301 )	0	0	( 98.353 )
Afborganir leiguskulda.....	0	0	0	0	0	0	0	0	0	0	0
Langtímaskuldir við eigin fyrirtæki - A hluta.....	0	( 156.024 )	156.024	0	0	0	0	0	( 4.477 )	4.477	( 0 )
Langtímaskuldir við eigin fyrirtæki - B hluta.....	0	0	0	0	0	0	0	0	0	0	0
Skammtímalán, breyting.....	0	0	0	0	0	0	0	0	0	0	0
	10.918	( 163.404 )	156.024	3.538	( 6.868 )	5.786	( 43.279 )	3.143	( 22.349 )	21.675	( 38.353 )
Hækkun (lækkun) á handbæru fé .....	4.298	( 0 )	0	4.298	( 0 )	( 0 )	( 0 )	0	( 0 )	0	4.297
Handbært fé í ársbyrjun .....	205.937	0	0	205.937	0	0	( 0 )	0	0	0	205.937
<b>Handbært fé í árslok</b>	<b>210.235</b>	<b>( 0 )</b>	<b>0</b>	<b>210.235</b>	<b>( 0 )</b>	<b>( 0 )</b>	<b>( 0 )</b>	<b>0</b>	<b>( 0 )</b>	<b>0</b>	<b>210.234</b>

Dalvíkurbyggð						
Samstæðuyfirlit	A hluti			A og B hluti		
	Áætlun 2022	Útkomuspá 2020	Áætlun 2021	Áætlun 2022	Útkomuspá 2020	Áætlun 2021
<b>Rekstrarreikningur</b>						
<b>Rekstrartekjur:</b>						
Útsvar og fasteignaskattur.....	1.248.752	1.200.366	1.248.752	1.243.782	1.195.522	1.243.782
Framlög Jöfnunarsjóðs.....	558.889	568.773	558.889	558.889	568.773	558.889
Aðrar tekjur.....	332.943	325.271	332.943	699.305	718.628	699.305
	2.140.583	2.094.411	2.140.583	2.501.975	2.482.924	2.501.975
<b>Rekstrargjöld:</b>						
Laun og launatengd gjöld.....	1.369.861	1.297.678	1.369.861	1.472.311	1.391.902	1.472.311
Lífeyrisskuldbinding, breyting.....	44.370	42.744	44.370	46.634	45.008	46.634
Annar rekstrarkostnaður.....	668.964	706.796	676.866	791.051	837.267	798.953
	2.083.194	2.047.218	2.091.096	2.309.996	2.274.177	2.317.898
<b>Rekstrarniðurstaða fyrir afskriftir</b>	57.389	47.193	49.487	191.979	208.747	184.077
Afskriftir.....	( 102.398 )	( 93.955 )	( 98.665 )	( 180.289 )	( 167.797 )	( 176.489 )
<b>Rekstrarniðurstaða án fjármunatekna og fjármagnsgjalda</b>	( 45.009 )	( 46.762 )	( 49.177 )	11.690	40.950	7.588
<b>Fjármunatekjur og (fjármagnsgjöld):</b>						
<b>Fjármunatekjur og (fjármagnsgjöld):</b>						
Vaxtatekjur og aðrar fjármunatekjur.....	35.016	32.342	35.340	17.519	15.056	17.843
Vaxtatekjur af krófum á eigin fyrirtæki.....	8.900	11.365	9.304	( 0 )	0	0
Vaxtagjöld og verðbætur.....	( 42.389 )	( 41.968 )	( 46.402 )	( 58.861 )	( 62.520 )	( 65.251 )
Vaxtagjöld af skuldum við eigin fyrirtæki.....	( 6.016 )	( 5.627 )	( 5.819 )	0	0	( 0 )
Gengismunur.....	0	0	0	0	0	0
	( 4.490 )	( 3.889 )	( 7.577 )	( 41.342 )	( 47.464 )	( 47.407 )
<b>Rekstrarniðurstaða án framlaga</b>	( 49.499 )	( 50.651 )	( 56.755 )	( 29.652 )	( 6.514 )	( 39.819 )
Framlög frá eigin sjóðum.....	0	0	0	0	0	0
Hlutdeild minnihluta í afkomu.....	0	0	0	0	0	0
Hlutdeild í afkomu dóttur- og hlutdeildarféлага.....	0	0	0	0	0	0
Tekjuskattur.....	0	0	0	( 9.663 )	( 11.125 )	( 11.392 )
Óreglulegir liðir, tekjur (gjöld).....	0	0	0	0	0	0
<b>Rekstrarniðurstaða</b>	( 49.499 )	( 50.651 )	( 56.755 )	( 39.315 )	( 17.639 )	( 51.211 )

Dalvíkurbyggð						
Samstæðuyfirlit	A hluti			A og B hluti		
	Áætlun 2022	Útkomuspá 2020	Áætlun 2021	Áætlun 2022	Útkomuspá 2020	Áætlun 2021
<b>Efnahagsreikningur - Eignir</b>						
<b>Fastafjármunir:</b>						
Varanlegir rekstrarfjármunir:						
Fasteignir og lóðir .....	2.509.622	2.585.022	2.557.476	2.542.726	2.621.417	2.592.143
Veitukerfi, hafnarmannvirki og götur .....	478.485	380.221	409.208	1.586.735	1.536.935	1.528.007
Vélar, áhöld og tæki .....	56.688	58.815	53.769	69.763	65.650	70.324
Leigðar eignir .....	0	0	0	0	0	0
	3.044.795	3.024.058	3.020.453	4.199.224	4.224.002	4.190.473
Áhættufjármunir og langtímakröfur:						
Stofnframlög og eignarhlutir í öðrum félögum .....	187.953	187.953	187.953	187.953	187.953	187.953
Tekjuskattseign .....	0	0	0	0	0	0
Langtímakröfur .....	147.703	149.081	148.603	147.703	149.081	148.603
Langtímakröfur á eigin fyrirtæki .....	65.671	71.839	69.033	0	0	0
Fyrirframgreiddur kostnaður .....	171.667	187.750	179.699	171.667	187.750	179.699
	572.994	596.622	585.288	507.323	524.784	516.255
<b>Fastafjármunir samtals</b>	<b>3.617.789</b>	<b>3.620.680</b>	<b>3.605.741</b>	<b>4.706.547</b>	<b>4.748.786</b>	<b>4.706.728</b>
<b>Veltufjármunir:</b>						
Birgðir .....	0	0	0	0	0	0
Önnheimtar tekjur .....	144.693	144.693	144.693	199.871	199.871	199.871
Skammtímakröfur á eigin fyrirtæki .....	69.762	72.174	70.689	0	0	0
Næsta árs afborganir langtímakrafna .....	4.615	4.384	4.503	4.615	4.384	4.503
Næsta árs afb. langtímakr. á eigin fyrirt. ....	5.087	4.417	4.746	0	0	0
Fyrirframgreiddur kostnaður .....	8.185	8.185	8.185	8.185	8.185	8.185
Aðrar skammtímakröfur .....	25.719	25.719	25.719	27.994	27.994	27.994
Verðbréf .....	0	0	0	0	0	0
Handbært fé .....	253.124	205.937	220.068	253.124	205.937	220.068
<b>Veltufjármunir samtals</b>	<b>511.186</b>	<b>465.509</b>	<b>478.603</b>	<b>493.790</b>	<b>446.371</b>	<b>460.621</b>
<b>Eignir samtals</b>	<b>4.128.975</b>	<b>4.086.189</b>	<b>4.084.344</b>	<b>5.200.336</b>	<b>5.195.157</b>	<b>5.167.349</b>

Dalvíkurbyggð						
Samstæðuyfirlit	A hluti			A og B hluti		
	Áætlun 2022	Útkomuspá 2020	Áætlun 2021	Áætlun 2022	Útkomuspá 2020	Áætlun 2021
<b>Efnahagsreikningur - Eigið fé og skuldir</b>						
<b>Eiginfjárreikningar:</b>						
Eigið fé.....	2.334.575	2.440.828	2.384.073	3.175.429	3.265.955	3.214.744
Hlutdeild minnihluta.....	0	0	0	0	0	0
	2.334.575	2.440.828	2.384.073	3.175.429	3.265.955	3.214.744
<b>Skuldbindingar:</b>						
Lífeyrisskuldbindingar.....	585.082	542.141	563.899	608.401	562.601	585.799
Tekjuskattskuldbindingar.....	0	0	0	56.913	56.913	56.913
Aðrar skuldbindingar.....	0	0	0	0	0	0
	585.082	542.141	563.899	665.314	619.514	642.712
<b>Langtímaskuldir:</b>						
Skuldir við lánastofnanir og aðrar langtímaskuldir.....	746.847	670.456	684.452	938.009	915.304	904.178
Leiguskuldir.....	0	0	0	0	0	0
Langtímaskuldir við eigin fyrirtæki.....	0	0	0	( 0 )	( 0 )	( 0 )
	746.847	670.456	684.452	938.009	915.304	904.178
<b>Skammtímaskuldir:</b>						
Skuldir við lánastofnanir.....	0	0	0	0	0	0
Reiknuð fjárförf.....	0	0	0	0	0	1
Viðskiptaskuldir.....	0	0	0	0	0	0
Skuldir við eigin fyrirtæki.....	107.899	100.756	110.847	( 0 )	0	0
Næsta árs afborganir langtímaskulda.....	86.820	66.839	74.527	120.943	96.419	106.323
Næsta árs afborganir leiguskulda.....	0	0	0	0	0	0
Næsta árs afborganir skuldbindinga.....	24.413	21.831	23.206	25.302	22.626	24.052
Næsta árs afb. langtímask. við eigin fyrirtæki.....	0	0	0	( 0 )	( 0 )	0
Aðrar skammtímaskuldir.....	243.339	243.339	243.339	275.338	275.338	275.338
	462.471	432.764	451.919	421.584	394.383	405.714
<b>Skuldir og skuldbindingar samtals</b>	<b>1.794.400</b>	<b>1.645.361</b>	<b>1.700.270</b>	<b>2.024.907</b>	<b>1.929.202</b>	<b>1.952.605</b>
<b>Eigið fé og skuldir samtals</b>	<b>4.128.974</b>	<b>4.086.189</b>	<b>4.084.343</b>	<b>5.200.336</b>	<b>5.195.157</b>	<b>5.167.348</b>



Dalvíkurbyggð						
Samstæðuyfirlit	A hluti			A og B hluti		
	Áætlun 2022	Útkomuspá 2020	Áætlun 2021	Áætlun 2022	Útkomuspá 2020	Áætlun 2021
<b>Sjóðstreymisyfirlit</b>						
<b>Rekstrarhreyfingar:</b>						
<b>Niðurstaða ársins</b>	( 49.499 )	( 50.651 )	( 56.755 )	( 39.315 )	( 17.639 )	( 51.211 )
Liðir sem hafa ekki áhrif á fjárstreymi:						
Afskriftir .....	102.398	93.955	98.665	180.289	167.797	176.489
Verðbætur og gengismunur .....	14.186	12.343	13.609	22.259	22.285	23.018
Hlutdeild minnihluta í afkomu .....	0	0	0	0	0	0
Hlutdeild í afkomu dóttur- og hlutdeildarféлага .....	0	0	0	0	0	0
Söluhagnaður / (tap) rekstrarfjármuna .....	0	0	0	0	( 41.578 )	0
Söluhagnaður / (tap) eignarhluta .....	0	0	0	0	0	0
Frestaður tekjuskattur, breyting .....	0	0	0	0	0	0
Framlög frá eigin sjóðum .....	0	0	0	0	0	0
Breyting á lífeyrisskuldbindingum .....	44.370	42.744	44.370	46.634	45.008	46.634
Breyting á öðrum skuldbindingum .....	0	0	0	0	0	0
Aðrir liðir .....	0	0	0	0	0	0
<b>Veltu fé frá rekstri (til rekstrar)</b>	<b>111.456</b>	<b>98.391</b>	<b>99.889</b>	<b>209.867</b>	<b>175.872</b>	<b>194.930</b>
Breytingar á rekstrartengdum eignum og skuldum:						
Fyrirframgreiddur kostnaður, breyting .....	8.032	8.185	8.051	8.032	8.185	8.051
Birgðir, breyting .....	0	0	0	0	0	0
Önnheimtar tekjur, breyting .....	0	0	0	0	0	0
Aðrar skammtímakröfur, breyting .....	0	0	0	0	0	0
Skammtímaskuldir, breyting .....	0	0	0	0	0	0
Greiðslur vegna lífeyrisskuldbindinga .....	( 21.981 )	( 19.842 )	( 21.236 )	( 22.781 )	( 20.565 )	( 22.010 )
Greiðslur vegna annarra skuldbindinga .....	0	0	0	0	0	0
	( 13.949 )	( 11.657 )	( 13.185 )	( 14.749 )	( 12.380 )	( 13.959 )
<b>Handbært fé frá rekstri (til rekstrar)</b>	<b>97.507</b>	<b>86.734</b>	<b>86.704</b>	<b>195.118</b>	<b>163.493</b>	<b>180.971</b>
<b>Fjárfestingarhreyfingar:</b>						
Fjárfesting í varanlegum rekstrarfjármunum.....	( 126.740 )	( 215.243 )	( 95.060 )	( 189.040 )	( 312.123 )	( 142.960 )
Söluverð rekstrarfjármuna.....	0	0	0	0	53.209	0
Eignarhlutir í félögum, breyting.....	0	0	0	0	0	0
Langtímakröfur, breyting.....	4.559	2.163	4.444	4.559	2.163	4.444
Langtímakröfur við eigin fyrirtæki, breyting.....	4.805	4.166	4.477	0	0	0
Skammtímakröfur, breyting.....	0	0	0	0	0	0
	( 117.376 )	( 208.915 )	( 86.139 )	( 184.481 )	( 256.751 )	( 138.516 )
<b>Fjármögnunarhreyfingar:</b>						
Framlög frá eigin fyrirtækjum.....	0	0	0	0	0	0
Breyting á hlutafé.....	0	0	0	0	0	0
Viðskiptastaða eigin fyrirtækja, breyting.....	( 2.020 )	61.734	11.575	0	0	0
Tekin ný langtímalán.....	130.000	115.000	70.000	130.000	205.000	70.000
Afborganir langtímalána.....	( 75.055 )	( 58.036 )	( 68.008 )	( 107.580 )	( 115.224 )	( 98.325 )
Afborganir leiguskulda.....	0	0	0	0	0	0
Langtímaskuldir við eigin fyrirtæki, breyting.....	0	0	0	( 0 )	( 0 )	( 0 )
Skammtímalán, breyting.....	0	0	0	0	0	0
	52.925	118.698	13.567	22.420	89.776	( 28.325 )
Hækkun (lækkun) á handbæru fé .....	33.056	( 3.482 )	14.131	33.057	( 3.482 )	14.130
Handbært fé (fjárför) í ársbyrjun .....	220.068	209.419	205.937	220.067	209.419	205.937
<b>Handbært fé (fjárför) í árslok</b>	<b>253.124</b>	<b>205.937</b>	<b>220.068</b>	<b>253.124</b>	<b>205.937</b>	<b>220.067</b>

**Rekstraryfirlit 2022**

	Aðalsjóður	Eignasjóður	Millifærslur	A - hluti	Hafnasjóður	Vatnsveita	Hitaveita	Félagslegar			A og B - hluti
								íbúðir	Fráveita	Millifærslur	
<b>Rekstrartekjur</b>											
Útsvar og fasteignaskattur.....	1.286.233	0 ( 37.481 )		1.248.752	0	0	0	0	0 ( 4.970 )		1.243.782
Framlög Jöfnunarsjóðs.....	558.889	0	0	558.889	0	0	0	0	0	0	558.889
Aðrar tekjur.....	390.136	460.426 ( 517.620 )		332.943	105.440	53.784	176.868	13.515	69.790 ( 53.035 )		699.305
	2.235.258	460.426 ( 555.101 )		2.140.583	105.440	53.784	176.868	13.515	69.790 ( 58.005 )		2.501.975
<b>Rekstrargjöld</b>											
Laun og launategd gjöld.....	1.369.861	0	0	1.369.861	46.488	23.952	22.528	0	9.482	0	1.472.311
Lífeyrisskuldbinding, breyting.....	44.370	0	0	44.370	2.264	0	0	0	0	0	46.634
Annar rekstrarkostnaður.....	1.115.054	109.011 ( 555.101 )		668.964	32.037	26.479	79.528	16.624	25.425 ( 58.005 )		791.051
	2.529.285	109.011 ( 555.101 )		2.083.194	80.789	50.431	102.057	16.624	34.906 ( 58.005 )		2.309.996
<b>Rekstrarniðurstaða fyrir afskriftir</b>	( 294.027 )	351.416	0	57.389	24.651	3.353	74.811 ( 3.109 )		34.884	0	191.979
Afskriftir.....	0 ( 102.398 )		0 ( 102.398 )	( 102.398 )	( 22.996 )	( 7.625 )	( 33.951 )	( 1.515 )	( 11.804 )	0	( 180.289 )
<b>Rekstrarniðurstaða án fjármunatekna og fjármagnsgjalda</b>	( 294.027 )	249.017	0	( 45.009 )	1.655 ( 4.272 )		40.860 ( 4.623 )		23.080	0	11.690
<b>Fjármunatekjur og fjármagnsgjöld</b>											
Vaxtatekjur og aðrar fjármunatekjur.....	35.016	0	0	35.016	0	756	664	0 ( 1.719 )	( 17.198 )		17.519
Vaxtagjöld og verðbætur.....	( 18.712 )	( 23.677 )	0	( 42.389 )	( 7.259 )	0	( 6.515 )	( 2.381 )	( 317 )	0	( 58.861 )
Vextir (tí) frá eigin fyrirtækjum.....	95.217	( 92.333 )	0	2.884	( 3.862 )	2.953	334	348 ( 2.656 )	0	0	0
Gengismunur.....	0	0	0	0	0	0	0	0	0	0	0
	111.521 ( 116.011 )		0 ( 4.490 )	( 4.490 )	( 11.121 )	3.709 ( 5.517 )	( 2.033 )	( 4.692 )	( 17.198 )	( 41.342 )	
<b>Rekstrarniðurstaða án framlaga og tekjuskatts</b>	( 182.506 )	133.007	0	( 49.499 )	( 9.466 )	( 563 )	35.343 ( 6.657 )		18.388 ( 17.198 )	( 29.652 )	
Framlög frá eigin sjóðum.....	0	0	0	0	0	0	0	0	0	0	0
Hlutdeild minnihluta í afkomu.....	0	0	0	0	0	0	0	0	0	0	0
Hlutdeild í afkomu dóttur- og hlutdeildarféлага.....	0	0	0	0	0	0	0	0	0	0	0
Tekjuskattur.....	0	0	0	0	0	0 ( 9.663 )	0	0	0	0 ( 9.663 )	
Óreglulegir liður, tekjur (gjöld).....	0	0	0	0	0	0	0	0	0	0	0
<b>Rekstrarniðurstaða</b>	( 182.506 )	133.007	0	( 49.499 )	( 9.466 )	( 563 )	25.680 ( 6.657 )		18.388 ( 17.198 )	( 39.315 )	

## Málaflokkayfirlit 2022

	Útvar og fasteignaskattur	Framlög Jöfnunarsjóðs	Aðrar tekjur	Tekjur samtals	Laun og launatengd gjöld	Lífeyris- skuldbinding, breyting	Annar rekstrar- kostnaður	Afskriftir	Samtals gjöld	Fjármagnsliðir nettó	Framlög hlutdeilda og aðrir liðir	Rekstrar- niðurstaða
<b>Aðalsjóður</b>												
00 - Skatttekjur.....	1.286.233	558.889	38.842	<b>1.883.963</b>	0	0	0		<b>0</b>			<b>1.883.963</b>
02 - Félagsþjónusta.....	0	0	4.559	<b>4.559</b>	216.169	0	62.672		<b>278.841</b>			( <b>274.282</b> )
03 - Heilbrigðismál.....	0	0	3.179	<b>3.179</b>	0	0	6.197		<b>6.197</b>			( <b>3.017</b> )
04 - Fræðslu- og uppeldismál.....	0	0	169.522	<b>169.522</b>	791.815	0	336.747		<b>1.128.562</b>			( <b>959.040</b> )
05 - Menningarmál.....	0	0	3.336	<b>3.336</b>	38.793	0	77.964		<b>116.757</b>			( <b>113.421</b> )
06 - Æskulýðs- og íþróttamál.....	0	0	46.537	<b>46.537</b>	104.391	0	291.503		<b>395.895</b>			( <b>349.357</b> )
07 - Brunamál og almannavarnir.....	0	0	0	<b>0</b>	20.938	0	16.487		<b>37.425</b>			( <b>37.425</b> )
08 - Hreinlætismál.....	0	0	40.829	<b>40.829</b>	1.319	0	56.866		<b>58.185</b>			( <b>17.356</b> )
09 - Skipulags- og byggingarmál.....	0	0	15.384	<b>15.384</b>	58.838	0	34.685		<b>93.523</b>			( <b>78.139</b> )
10 - Umferðar- og samgöngumál.....	0	0	0	<b>0</b>	3.286	0	97.731		<b>101.017</b>			( <b>101.017</b> )
11 - Umhverfismál.....	0	0	0	<b>0</b>	0	0	30.292		<b>30.292</b>			( <b>30.292</b> )
13 - Atvinnumál.....	0	0	2.550	<b>2.550</b>	3.487	0	29.398		<b>32.885</b>			( <b>30.335</b> )
20 - Framlög til B-hluta fyrirtækja.....	0	0	0	<b>0</b>	0	0	0		<b>0</b>			<b>0</b>
21 - Sameiginlegur kostnaður.....	0	0	65.398	<b>65.398</b>	122.773	0	74.512		<b>197.285</b>			( <b>131.887</b> )
22 - Breyting lífeyrisskuldbindinga.....	0	0	0	<b>0</b>	8.051	44.370	0		<b>52.421</b>			( <b>52.421</b> )
27 - Óreglulegir liðir.....	0	0	0	<b>0</b>	0	0	0		<b>0</b>	0		<b>0</b>
28 - Fjármunatekjur og fjármagnsgjöld.....	0	0	0	<b>0</b>	0	0	0		<b>0</b>	111.521		<b>111.521</b>
	1.286.233	558.889	390.136	<b>2.235.258</b>	1.369.861	44.370	1.115.054	0	<b>2.529.285</b>	111.521	0	( <b>182.506</b> )
<b>Aðrir sjóðir í A - hluta</b>												
Eignasjóður.....	0	0	460.426	<b>460.426</b>	0	0	109.011	102.398	<b>211.409</b>	( <b>116.011</b> )	0	<b>133.007</b>
Millifærslur A-hluta.....	( <b>37.481</b> )		( <b>517.620</b> )	( <b>555.101</b> )	0	0	( <b>555.101</b> )	0	( <b>555.101</b> )	0	0	<b>0</b>
<b>A - hluti samtals</b>	<b>1.248.752</b>	<b>558.889</b>	<b>332.943</b>	<b>2.140.583</b>	<b>1.369.861</b>	<b>44.370</b>	<b>668.964</b>	<b>102.398</b>	<b>2.185.593</b>	( <b>4.490</b> )	<b>0</b>	( <b>49.499</b> )
<b>Sjóðir í B - hluta</b>												
Hafnasjóður.....	0	0	105.440	<b>105.440</b>	46.488	2.264	32.037	22.996	<b>103.785</b>	( <b>11.121</b> )	0	( <b>9.466</b> )
Vatnsveita.....	0	0	53.784	<b>53.784</b>	23.952	0	26.479	7.625	<b>58.056</b>	3.709	0	( <b>563</b> )
Hitaveita.....	0	0	176.868	<b>176.868</b>	22.528	0	79.528	33.951	<b>136.008</b>	( <b>5.517</b> )	( <b>9.663</b> )	<b>25.680</b>
Félagslegar íbúðir.....	0	0	13.515	<b>13.515</b>	0	0	16.624	1.515	<b>18.138</b>	( <b>2.033</b> )	0	( <b>6.657</b> )
Fráveita.....	0	0	69.790	<b>69.790</b>	9.482	0	25.425	11.804	<b>46.710</b>	( <b>4.692</b> )	0	<b>18.388</b>
Millifærslur B-hluta.....	0		( <b>1.308</b> )	( <b>1.308</b> )	0	0	( <b>1.308</b> )	0	( <b>1.308</b> )	0	0	<b>0</b>
<b>B - hluti samtals</b>	<b>0</b>	<b>0</b>	<b>418.089</b>	<b>418.089</b>	<b>102.450</b>	<b>2.264</b>	<b>178.784</b>	<b>77.891</b>	<b>361.389</b>	( <b>19.655</b> )	( <b>9.663</b> )	<b>27.382</b>
Millifærslur AB-hluta.....	( <b>4.970</b> )		( <b>51.727</b> )	( <b>56.697</b> )	0	0	( <b>56.697</b> )	0	( <b>56.697</b> )	( <b>17.198</b> )	0	( <b>17.198</b> )
<b>A og B hluti samtals</b>	<b>1.243.782</b>	<b>558.889</b>	<b>699.305</b>	<b>2.501.975</b>	<b>1.472.311</b>	<b>46.634</b>	<b>791.051</b>	<b>180.289</b>	<b>2.490.285</b>	( <b>41.342</b> )	( <b>9.663</b> )	( <b>39.315</b> )

## Efnahagsyfirlit 2022

	Aðalsjóður	Eignasjóður	Millifærslur	A - hluti	Hafnasjóður	Vatnsveita	Hitaveita	Félagslegar íbúðir	Fráveita	Millifærslur	A og B - hluti
<b>Efnahagsreikningur - Eignir</b>											
<b>Fastafjármunir:</b>											
Varanlegir rekstrarfjármunir:											
Fasteignir og lóðir .....	0	2.509.622	0	2.509.622	3.551	0	3.503	26.050	0	0	2.542.726
Veitukerfi, hafnarmannvirki og götur .....	0	478.485	0	478.485	420.827	150.299	344.763	0	192.361	0	1.586.735
Vélar, áhöld og tæki .....	0	56.688	0	56.688	9.500	0	3.575	0	0	0	69.763
Leigðar eignir .....	0	0	0	0	0	0	0	0	0	0	0
	0	3.044.795	0	3.044.795	433.878	150.299	351.841	26.050	192.361	0	4.199.224
Áhættufjármunir og langtímakröfur:											
Stofnframlög og eignarhlutir í öðrum félögum .....	187.953	0	0	187.953	0	0	0	0	0	0	187.953
Tekjuskattseign .....	0	0	0	0	0	0	0	0	0	0	0
Langtímakröfur .....	147.703	0	0	147.703	0	0	0	0	0	0	147.703
Langtímakröfur á eigin fyrirtæki - A .....	839.414	0	( 839.414)	0	0	0	0	0	0	0	0
Langtímakröfur á eigin fyrirtæki - B .....	65.671	0	0	65.671	0	0	0	0	0	( 65.671)	0
Fyrirframgreiddur kostnaður .....	171.667	0	0	171.667	0	0	0	0	0	0	171.667
	1.412.408	0	( 839.414)	572.994	0	0	0	0	0	( 65.671)	507.323
<b>Fastafjármunir</b>	1.412.408	3.044.795	( 839.414)	3.617.789	433.878	150.299	351.841	26.050	192.361	( 65.671)	4.706.547
<b>Veltufjármunir:</b>											
Birgðir.....	0	0	0	0	0	0	0	0	0	0	0
Óinnheimtar tekjur.....	144.693	0	0	144.693	21.475	1.522	31.895	503	0	( 217)	199.871
Skammtímakröfur á eigin fyrirtæki - A.....	433.592	0	( 433.592)	0	0	44.719	7.687	2.865	52.629	( 107.900)	0
Skammtímakröfur á eigin fyrirtæki - B.....	69.762	0	0	69.762	0	0	0	0	0	( 69.762)	0
Næsta árs afb. langtímakrafna.....	4.615	0	0	4.615	0	0	0	0	0	0	4.615
Næsta árs afb. langtímakrafna - A.....	50.152	0	( 50.152)	0	0	0	0	0	0	0	0
Næsta árs afb. langtímakrafna - B.....	5.087	0	0	5.087	0	0	0	0	0	( 5.087)	0
Fyrirframgreiddur kostnaður.....	8.185	0	0	8.185	0	0	0	0	0	0	8.185
Aðrar skammtímakröfur.....	30.230	0	( 4.511)	25.719	2.533	0	35	0	0	( 293)	27.994
Verðbréf.....	0	0	0	0	0	0	0	0	0	0	0
Handbært fé.....	253.124	0	0	253.124	0	0	0	0	0	0	253.124
<b>Veltufjármunir</b>	999.441	0	( 488.255)	511.186	24.008	46.241	39.617	3.368	52.629	( 183.260)	493.790
<b>Eignir samtals</b>	2.411.849	3.044.795	( 1.327.669)	4.128.975	457.886	196.540	391.458	29.418	244.991	( 248.931)	5.200.336

## Efnahagsyfirlit 2022

	Aðalsjóður	Eignasjóður	Millifærslur	A - hluti	Hafnasjóður	Vatnsveita	Hitaveita	Félagslegar íbúðir	Fráveita	Millifærslur	A og B - hluti
<b>Efnahagsreikningur - Eigið fé og skuldir</b>											
<b>Eiginfjárreikningar:</b>											
Eigið fé.....	1.128.580	1.205.994	0	2.334.575	234.878	195.290	272.445	( 35.400 )	173.640	0	3.175.429
Hlutdeild minnihluta.....	0	0	0	0	0	0	0	0	0	0	0
	1.128.580	1.205.994	0	2.334.575	234.878	195.290	272.445	( 35.400 )	173.640	0	3.175.429
<b>Skuldbindingar:</b>											
Lífeyrisskuldbindingar.....	585.082	0	0	585.082	23.320	0	0	0	0	0	608.401
Tekjuskattsskuldbinding.....	0	0	0	0	0	0	56.913	0	0	0	56.913
Aðrar skuldbindingar.....	0	0	0	0	0	0	0	0	0	0	0
	585.082	0	0	585.082	23.320	0	56.913	0	0	0	665.314
<b>Langtímaskuldir:</b>											
Skuldir við lánastofnanir og aðrar langtímaskuldir .....	303.960	442.887	0	746.847	118.256	0	12.147	60.758	0	0	938.009
Leiguskuldir.....	0	0	0	0	0	0	0	0	0	0	0
Langtímaskuldir við eigin fyrirtæki - A.....	0	839.414	( 839.414 )	0	0	0	0	0	65.672	( 65.672 )	( 0 )
Langtímaskuldir við eigin fyrirtæki - B.....	0	0	0	0	0	0	0	0	0	0	0
	303.960	1.282.301	( 839.414 )	746.847	118.256	0	12.147	60.758	65.672	( 65.672 )	938.009
<b>Skammtímaskuldir:</b>											
Skuldir við lánastofnanir.....	0	0	0	0	0	0	0	0	0	0	0
Reiknuð fjárför.....	0	0	0	0	0	0	0	0	0	0	0
Viðskiptaskuldir.....	0	0	0	0	0	0	0	0	0	0	0
Skuldir við eigin fyrirtæki - A.....	0	433.592	( 433.592 )	0	69.762	0	0	0	( 69.762 )	( 0 )	0
Skuldir við eigin fyrirtæki - B.....	107.899	0	0	107.899	0	0	0	0	( 107.899 )	0	0
Næsta árs afborganir langtímaskulda.....	21.597	65.222	0	86.820	7.418	0	23.236	3.469	0	0	120.943
Næsta árs afborganir leiguskulda.....	0	0	0	0	0	0	0	0	0	0	0
Næsta árs afborganir skuldbindinga.....	24.413	0	0	24.413	889	0	0	0	0	0	25.302
Næsta árs afborganir langtímaskulda - A.....	0	50.152	( 50.152 )	0	0	0	0	0	5.087	( 5.087 )	( 0 )
Næsta árs afborganir langtímaskulda - B.....	0	0	0	0	0	0	0	0	0	0	0
Aðrar skammtímaskuldir.....	240.318	7.532	( 4.511 )	243.339	3.362	1.250	26.716	590	591	( 510 )	275.338
	394.228	556.498	( 488.255 )	462.471	81.432	1.250	49.953	4.059	5.678	( 183.259 )	421.584
<b>Skuldir og skuldbindingar samtals</b>	<b>1.283.269</b>	<b>1.838.800</b>	<b>( 1.327.669 )</b>	<b>1.794.400</b>	<b>223.008</b>	<b>1.250</b>	<b>119.013</b>	<b>64.818</b>	<b>71.351</b>	<b>( 248.931 )</b>	<b>2.024.907</b>
<b>Eigið fé og skuldir samtals</b>	<b>2.411.849</b>	<b>3.044.794</b>	<b>( 1.327.669 )</b>	<b>4.128.974</b>	<b>457.886</b>	<b>196.540</b>	<b>391.458</b>	<b>29.418</b>	<b>244.991</b>	<b>( 248.931 )</b>	<b>5.200.336</b>

## Sjóðstreymi 2022

	Aðalsjóður	Eignasjóður	Millifærslur	A - hluti	Hafnasjóður	Vatnsveita	Hitaveita	Félagslegar íbúðir	Fráveita	Millifærslur	A og B - hluti
<b>Rekstrarhreyfingar:</b>											
<b>Niðurstaða ársins</b>	( 182.506 )	133.007	0	( 49.499 )	( 9.466 )	( 563 )	25.680	( 6.657 )	18.388	( 17.198 )	( 39.315 )
<b>Liðir sem hafa ekki áhrif á fjárstreymi:</b>											
Afskriftir .....	0	102.398	0	102.398	22.996	7.625	33.951	1.515	11.804	0	180.289
Verðbætur og gengismunur .....	( 21.102 )	35.288	0	14.186	3.241	0	1.397	1.650	1.785	0	22.259
Hlutdeild minnihluta í afkomu .....	0	0	0	0	0	0	0	0	0	0	0
Hlutdeild í afkomu dóttur- og hlutdeildarféлага .....	0	0	0	0	0	0	0	0	0	0	0
(Söluhagnaður) / tap rekstrarfjármuna .....	0	0	0	0	0	0	0	0	0	0	0
(Söluhagnaður) / tap eignarhluta .....	0	0	0	0	0	0	0	0	0	0	0
Frestaður tekjuskattur, breyting .....	0	0	0	0	0	0	0	0	0	0	0
Framlög frá eigin sjóðum .....	0	0	0	0	0	0	0	0	0	0	0
Breyting á lífeyrisskuldbindingum .....	44.370	0	0	44.370	2.264	0	0	0	0	0	46.634
Breyting á öðrum skuldbindingum .....	0	0	0	0	0	0	0	0	0	0	0
Aðrir liðir .....	0	0	0	0	0	0	0	0	0	0	0
<b>Veltufé frá rekstri (til rekstrar)</b>	( 159.237 )	270.693	0	111.456	19.035	7.062	61.028	( 3.492 )	31.977	( 17.198 )	209.867
<b>Breytingar á rekstrartengdum eignum og skuldum:</b>											
Fyrirframgreiddur kostnaður, breyting .....	8.032	0	0	8.032	0	0	0	0	0	0	8.032
Birgðir, breyting .....	0	0	0	0	0	0	0	0	0	0	0
Önnheimtar tekjur, breyting .....	0	0	0	0	0	0	0	0	0	0	0
Aðrar skammtímakröfur, breyting .....	0	0	0	0	0	0	0	0	0	0	0
Skammtímaskuldir, breyting .....	0	0	0	0	0	0	0	0	0	0	0
Greiðslur vegna lífeyrisskuldbindinga .....	( 21.981 )	0	0	( 21.981 )	( 801 )	0	0	0	0	0	( 22.781 )
Greiðslur vegna annarra skuldbindinga .....	0	0	0	0	0	0	0	0	0	0	0
	( 13.949 )	0	0	( 13.949 )	( 801 )	0	0	0	0	0	( 14.749 )
<b>Handbært fé frá (til) rekstrar</b>	( 173.186 )	270.693	0	97.507	18.234	7.062	61.028	( 3.492 )	31.977	( 17.198 )	195.118
<b>Fjárfestingarhreyfingar:</b>											
Fjárfesting í varanlegum rekstrarfjármunum .....	0	( 126.740 )	0	( 126.740 )	( 10.100 )	( 25.000 )	( 18.700 )	0	( 8.500 )	0	( 189.040 )
Söluverð rekstrarfjármuna .....	0	0	0	0	0	0	0	0	0	0	0
Eignarhlutir í félögum, breyting .....	0	0	0	0	0	0	0	0	0	0	0
Langtímakröfur, breyting .....	4.559	0	0	4.559	0	0	0	0	0	0	4.559
Langtímakröfur - A hluta .....	167.324	0	( 167.324 )	0	0	0	0	0	0	0	0
Langtímakröfur - B hluta .....	4.805	0	0	4.805	0	0	0	0	0	( 4.805 )	0
Skammtímakröfur, breyting .....	0	0	0	0	0	0	0	0	0	0	0
	176.688	( 126.740 )	( 167.324 )	( 117.376 )	( 10.100 )	( 25.000 )	( 18.700 )	0	( 8.500 )	( 4.805 )	( 184.481 )
<b>Fjármögnunarhreyfingar:</b>											
Framlög frá eigin fyrirtækjum og arður .....	0	0	0	0	0	0	( 17.198 )	0	0	17.198	0
Breyting á hlutafé .....	0	0	0	0	0	0	0	0	0	0	0
Viðskiptastaða eigin fyrirtækja, breyting											
Aðrar skammtímakröfur - A hluti .....	53.190	0	( 53.190 )	0	0	17.939	( 3.238 )	6.918	( 18.671 )	( 2.947 )	0
Aðrar skammtímakröfur - B hluti .....	927	0	0	927	0	0	0	0	0	( 927 )	0
Skammtímaskuldir - A hluti .....	0	( 53.190 )	53.190	0	( 927 )	0	0	0	0	927	0
Skammtímaskuldir - B hluti .....	( 2.947 )	0	0	( 2.947 )	0	0	0	0	0	2.947	0
Tekin ný langtímalán .....	0	130.000	0	130.000	0	0	0	0	0	0	130.000
Afborganir langtímalána .....	( 21.616 )	( 53.439 )	0	( 75.055 )	( 7.207 )	0	( 21.892 )	( 3.426 )	0	0	( 107.580 )
Afborganir leiguskulda .....	0	0	0	0	0	0	0	0	0	0	0
Langtímask við eigin fyrirtæki - A hluta .....	0	( 167.324 )	167.324	0	0	0	0	0	( 4.805 )	4.805	( 0 )
Langtímask við eigin fyrirtæki - B hluta .....	0	0	0	0	0	0	0	0	0	0	0
Skammtímalán, breyting .....	0	0	0	0	0	0	0	0	0	0	0
	29.554	( 143.953 )	167.324	52.925	( 8.134 )	17.939	( 42.328 )	3.492	( 23.476 )	22.003	22.420
Hækkun (lækkun) á handbæru fé .....	33.056	0	0	33.056	( 0 )	0	0	0	1	0	33.057
Handbært fé í ársbyrjun .....	220.068	0	0	220.068	( 0 )	( 0 )	( 0 )	0	( 0 )	0	220.067
<b>Handbært fé í árslok</b>	253.124	0	0	253.124	( 0 )	0	( 0 )	0	0	0	253.124

Dalvíkurbyggð						
Samstæðuyfirlit	A hluti			A og B hluti		
	Áætlun 2023	Útkomuspá 2020	Áætlun 2021	Áætlun 2023	Útkomuspá 2020	Áætlun 2021
<b>Rekstrarreikningur</b>						
<b>Rekstrartekjur:</b>						
Útsvar og fasteignaskattur.....	1.248.752	1.200.366	1.248.752	1.243.782	1.195.522	1.243.782
Framlög Jöfnunarsjóðs.....	558.889	568.773	558.889	558.889	568.773	558.889
Aðrar tekjur.....	332.943	325.271	332.943	699.305	718.628	699.305
	2.140.583	2.094.411	2.140.583	2.501.975	2.482.924	2.501.975
<b>Rekstrargjöld:</b>						
Laun og launatengd gjöld.....	1.369.861	1.297.678	1.369.861	1.472.311	1.391.902	1.472.311
Lífeyrisskuldbinding, breyting.....	44.370	42.744	44.370	46.634	45.008	46.634
Annar rekstrarkostnaður.....	673.396	706.796	676.866	791.051	837.267	798.953
	2.087.626	2.047.218	2.091.096	2.309.996	2.274.177	2.317.898
<b>Rekstrarniðurstaða fyrir afskriftir</b>	52.957	47.193	49.487	191.979	208.747	184.077
Afskriftir.....	( 107.170 )	( 93.955 )	( 98.665 )	( 187.300 )	( 167.797 )	( 176.489 )
<b>Rekstrarniðurstaða án fjármunatekna og fjármagnsgjalda</b>	( 54.214 )	( 46.762 )	( 49.177 )	4.679	40.950	7.588
<b>Fjármunatekjur og (fjármagnsgjöld):</b>	( 7.073 )	( 3.889 )	( 7.577 )	( 45.735 )	( 47.464 )	( 47.407 )
<b>Fjármunatekjur og (fjármagnsgjöld):</b>						
Vaxtatekjur og aðrar fjármunatekjur.....	34.977	32.342	35.340	17.481	15.056	17.843
Vaxtatekjur af krófum á eigin fyrirtæki.....	12.423	11.365	9.304	0	0	0
Vaxtagjöld og verðbætur.....	( 48.814 )	( 41.968 )	( 46.402 )	( 63.216 )	( 62.520 )	( 65.251 )
Vaxtagjöld af skuldum við eigin fyrirtæki.....	( 5.660 )	( 5.627 )	( 5.819 )	0	0	( 0 )
Gengismunur.....	0	0	0	0	0	0
	( 7.073 )	( 3.889 )	( 7.577 )	( 45.735 )	( 47.464 )	( 47.407 )
<b>Rekstrarniðurstaða án framlaga</b>	( 61.286 )	( 50.651 )	( 56.755 )	( 41.056 )	( 6.514 )	( 39.819 )
Framlög frá eigin sjóðum.....	0	0	0	0	0	0
Hlutdeild minnihluta í afkomu.....	0	0	0	0	0	0
Hlutdeild í afkomu dóttur- og hlutdeildarféлага.....	0	0	0	0	0	0
Tekjuskattur.....	0	0	0	( 5.415 )	( 11.125 )	( 11.392 )
Óreglulegir liðir, tekjur (gjöld).....	0	0	0	0	0	0
<b>Rekstrarniðurstaða</b>	( 61.286 )	( 50.651 )	( 56.755 )	( 46.471 )	( 17.639 )	( 51.211 )

Dalvíkurbyggð						
Samstæðuyfirlit	A hluti			A og B hluti		
	Áætlun 2023	Útkomuspá 2020	Áætlun 2021	Áætlun 2023	Útkomuspá 2020	Áætlun 2021
<b>Efnahagsreikningur - Eignir</b>						
<b>Fastafjármunir:</b>						
Varanlegir rekstrarfjármunir:						
Fasteignir og lóðir .....	2.442.580	2.585.022	2.557.476	2.474.125	2.621.417	2.592.143
Veitukerfi, hafnarmannvirki og götur .....	568.501	380.221	409.208	1.812.561	1.536.935	1.528.007
Vélar, áhöld og tæki .....	87.643	58.815	53.769	97.238	65.650	70.324
Leigðar eignir .....	0	0	0	0	0	0
	3.098.724	3.024.058	3.020.453	4.383.924	4.224.002	4.190.473
Áhættufjármunir og langtímakröfur:						
Stofnframlög og eignarhlutir í öðrum félögum .....	187.953	187.953	187.953	187.953	187.953	187.953
Tekjuskattseign .....	0	0	0	0	0	0
Langtímakröfur .....	146.664	149.081	148.603	146.664	149.081	148.603
Langtímakröfur á eigin fyrirtæki .....	61.859	71.839	69.033	0	0	0
Fyrirframgreiddur kostnaður .....	163.654	187.750	179.699	163.654	187.750	179.699
	560.131	596.622	585.288	498.271	524.784	516.255
<b>Fastafjármunir samtals</b>	<b>3.658.855</b>	<b>3.620.680</b>	<b>3.605.741</b>	<b>4.882.196</b>	<b>4.748.786</b>	<b>4.706.728</b>
<b>Veltufjármunir:</b>						
Birgðir .....	0	0	0	0	0	0
Önnheimtar tekjur .....	144.693	144.693	144.693	199.871	199.871	199.871
Skammtímakröfur á eigin fyrirtæki .....	207.014	72.174	70.689	0	0	0
Næsta árs afborganir langtímakrafna .....	4.731	4.384	4.503	4.731	4.384	4.503
Næsta árs afb. langtímakr. á eigin fyrirt. ....	5.454	4.417	4.746	0	0	0
Fyrirframgreiddur kostnaður .....	8.185	8.185	8.185	8.185	8.185	8.185
Aðrar skammtímakröfur .....	25.719	25.719	25.719	27.994	27.994	27.994
Verðbréf .....	0	0	0	0	0	0
Handbært fé .....	252.747	205.937	220.068	252.748	205.937	220.068
<b>Veltufjármunir samtals</b>	<b>648.543</b>	<b>465.509</b>	<b>478.603</b>	<b>493.529</b>	<b>446.371</b>	<b>460.621</b>
<b>Eignir samtals</b>	<b>4.307.398</b>	<b>4.086.189</b>	<b>4.084.344</b>	<b>5.375.724</b>	<b>5.195.157</b>	<b>5.167.349</b>



Dalvíkurbyggð						
Samstæðuyfirlit	A hluti			A og B hluti		
	Áætlun 2023	Útkomuspá 2020	Áætlun 2021	Áætlun 2023	Útkomuspá 2020	Áætlun 2021
<b>Efnahagsreikningur - Eigið fé og skuldir</b>						
<b>Eiginfjárreikningar:</b>						
Eigið fé.....	2.273.288	2.440.828	2.384.073	3.128.958	3.265.955	3.214.744
Hlutdeild minnihluta.....	0	0	0	0	0	0
	2.273.288	2.440.828	2.384.073	3.128.958	3.265.955	3.214.744
<b>Skuldbindingar:</b>						
Lífeyrisskuldbindingar.....	605.713	542.141	563.899	630.432	562.601	585.799
Tekjuskattskuldbindingar.....	0	0	0	56.913	56.913	56.913
Aðrar skuldbindingar.....	0	0	0	0	0	0
	605.713	542.141	563.899	687.345	619.514	642.712
<b>Langtímaskuldir:</b>						
Skuldir við lánastofnanir og aðrar langtímaskuldir.....	969.994	670.456	684.452	1.142.195	915.304	904.178
Leiguskuldir.....	0	0	0	0	0	0
Langtímaskuldir við eigin fyrirtæki.....	0	0	0	( 0 )	( 0 )	( 0 )
	969.994	670.456	684.452	1.142.195	915.304	904.178
<b>Skammtímaskuldir:</b>						
Skuldir við lánastofnanir.....	0	0	0	0	0	0
Reiknuð fjárförf.....	0	0	0	0	0	1
Viðskiptaskuldir.....	0	0	0	0	0	0
Skuldir við eigin fyrirtæki.....	97.917	100.756	110.847	0	0	0
Næsta árs afborganir langtímaskulda.....	91.555	66.839	74.527	115.364	96.419	106.323
Næsta árs afborganir leiguskulda.....	0	0	0	0	0	0
Næsta árs afborganir skuldbindinga.....	25.592	21.831	23.206	26.524	22.626	24.052
Næsta árs afb. langtímask. við eigin fyrirtæki.....	0	0	0	0	( 0 )	0
Aðrar skammtímaskuldir.....	243.339	243.339	243.339	275.338	275.338	275.338
	458.402	432.764	451.919	417.227	394.383	405.714
<b>Skuldir og skuldbindingar samtals</b>	<b>2.034.109</b>	<b>1.645.361</b>	<b>1.700.270</b>	<b>2.246.766</b>	<b>1.929.202</b>	<b>1.952.605</b>
<b>Eigið fé og skuldir samtals</b>	<b>4.307.397</b>	<b>4.086.189</b>	<b>4.084.343</b>	<b>5.375.724</b>	<b>5.195.157</b>	<b>5.167.348</b>

Dalvíkurbyggð						
Samstæðuyfirlit	A hluti			A og B hluti		
	Áætlun 2023	Útkomuspá 2020	Áætlun 2021	Áætlun 2023	Útkomuspá 2020	Áætlun 2021
<b>Sjóðstreymisyfirlit</b>						
<b>Rekstrarhreyfingar:</b>						
<b>Niðurstaða ársins</b>	( 61.286 )	( 50.651 )	( 56.755 )	( 46.471 )	( 17.639 )	( 51.211 )
Liðir sem hafa ekki áhrif á fjárstreymi:						
Afskriftir .....	107.170	93.955	98.665	187.300	167.797	176.489
Verðbætur og gengismunur .....	18.370	12.343	13.609	25.708	22.285	23.018
Hlutdeild minnihluta í afkomu .....	0	0	0	0	0	0
Hlutdeild í afkomu dóttur- og hlutdeildarféлага .....	0	0	0	0	0	0
Söluhagnaður / (tap) rekstrarfjármuna .....	0	0	0	0	( 41.578 )	0
Söluhagnaður / (tap) eignarhluta .....	0	0	0	0	0	0
Frestaður tekjuskattur, breyting .....	0	0	0	0	0	0
Framlög frá eigin sjóðum .....	0	0	0	0	0	0
Breyting á lífeyrisskuldbindingum .....	44.370	42.744	44.370	46.634	45.008	46.634
Breyting á öðrum skuldbindingum .....	0	0	0	0	0	0
Aðrir liðir .....	0	0	0	0	0	0
<b>Veltu fé frá rekstri (til rekstrar)</b>	<b>108.624</b>	<b>98.391</b>	<b>99.889</b>	<b>213.170</b>	<b>175.872</b>	<b>194.930</b>
Breytingar á rekstrartengdum eignum og skuldum:						
Fyrirframgreiddur kostnaður, breyting .....	8.013	8.185	8.051	8.013	8.185	8.051
Birgðir, breyting .....	0	0	0	0	0	0
Önnheimtar tekjur, breyting .....	0	0	0	0	0	0
Aðrar skammtímakröfur, breyting .....	0	0	0	0	0	0
Skammtímaskuldir, breyting .....	0	0	0	0	0	0
Greiðslur vegna lífeyrisskuldbindinga .....	( 22.560 )	( 19.842 )	( 21.236 )	( 23.381 )	( 20.565 )	( 22.010 )
Greiðslur vegna annarra skuldbindinga .....	0	0	0	0	0	0
	( 14.547 )	( 11.657 )	( 13.185 )	( 15.368 )	( 12.380 )	( 13.959 )
<b>Handbært fé frá rekstri (til rekstrar)</b>	<b>94.078</b>	<b>86.734</b>	<b>86.704</b>	<b>197.802</b>	<b>163.493</b>	<b>180.971</b>
<b>Fjárfestingarhreyfingar:</b>						
Fjárfesting í varanlegum rekstrarfjármunum.....	( 161.100 )	( 215.243 )	( 95.060 )	( 372.000 )	( 312.123 )	( 142.960 )
Söluverð rekstrarfjármuna.....	0	0	0	0	53.209	0
Eignarhlutir í félögum, breyting.....	0	0	0	0	0	0
Langtímakröfur, breyting.....	4.673	2.163	4.444	4.673	2.163	4.444
Langtímakröfur við eigin fyrirtæki, breyting.....	5.151	4.166	4.477	0	0	0
Skammtímakröfur, breyting.....	0	0	0	0	0	0
	( 151.276 )	( 208.915 )	( 86.139 )	( 367.327 )	( 256.751 )	( 138.516 )
<b>Fjármögnunarhreyfingar:</b>						
Framlög frá eigin fyrirtækjum.....	0	0	0	0	0	0
Breyting á hlutfé.....	0	0	0	0	0	0
Viðskiptastaða eigin fyrirtækja, breyting.....	( 147.235 )	61.734	11.575	0	0	0
Tekin ný langtímalán.....	290.000	115.000	70.000	290.000	205.000	70.000
Afborganir langtímalána.....	( 85.944 )	( 58.036 )	( 68.008 )	( 120.851 )	( 115.224 )	( 98.325 )
Afborganir leiguskilda.....	0	0	0	0	0	0
Langtímaskuldir við eigin fyrirtæki, breyting.....	0	0	0	( 0 )	( 0 )	( 0 )
Skammtímalán, breyting.....	0	0	0	0	0	0
	56.821	118.698	13.567	169.149	89.776	( 28.325 )
Hækkun (lækkun) á handbæru fé .....	( 377 )	( 3.482 )	14.131	( 376 )	( 3.482 )	14.130
Handbært fé (fjárför) í ársbyrjun .....	253.124	209.419	205.937	253.124	209.419	205.937
<b>Handbært fé (fjárför) í árslok</b>	<b>252.747</b>	<b>205.937</b>	<b>220.068</b>	<b>252.748</b>	<b>205.937</b>	<b>220.067</b>

**Rekstraryfirlit 2023**

	Aðalsjóður	Eignasjóður	Millifærslur	A - hluti	Hafnasjóður	Vatnsveita	Hitaveita	Félagslegar			A og B - hluti
								íbúðir	Fráveita	Millifærslur	
<b>Rekstrartekjur</b>											
Útsvar og fasteignaskattur.....	1.286.233	0 ( 37.481 )		1.248.752	0	0	0	0	0 ( 4.970 )		1.243.782
Framlög Jöfnunarsjóðs.....	558.889	0	0	558.889	0	0	0	0	0	0	558.889
Aðrar tekjur.....	390.136	460.426 ( 517.620 )		332.943	105.440	53.784	176.868	13.515	69.790 ( 53.035 )		699.305
	2.235.258	460.426 ( 555.101 )		2.140.583	105.440	53.784	176.868	13.515	69.790 ( 58.005 )		2.501.975
<b>Rekstrargjöld</b>											
Laun og launategd gjöld.....	1.369.861	0	0	1.369.861	46.488	23.952	22.528	0	9.482	0	1.472.311
Lífeyrisskuldbinding, breyting.....	44.370	0	0	44.370	2.264	0	0	0	0	0	46.634
Annar rekstrarkostnaður.....	1.119.486	109.011 ( 555.101 )		673.396	32.037	26.479	79.528	16.624	25.425 ( 62.437 )		791.051
	2.533.717	109.011 ( 555.101 )		2.087.626	80.789	50.431	102.057	16.624	34.906 ( 62.437 )		2.309.996
<b>Rekstrarniðurstaða fyrir afskriftir</b>	( 298.459 )	351.416	0	52.957	24.651	3.353	74.811 ( 3.109 )		34.884	4.432	191.979
Afskriftir.....	0 ( 107.170 )		0 ( 107.170 )	( 107.170 )	( 23.601 )	( 8.509 )	( 34.532 )	( 1.511 )	( 11.976 )	0	( 187.300 )
<b>Rekstrarniðurstaða án fjármunatekna og fjármagnsgjalda</b>	( 298.459 )	244.245	0	( 54.214 )	1.050 ( 5.156 )		40.279 ( 4.620 )		22.908	4.432	4.679
<b>Fjármunatekjur og fjármagnsgjöld</b>											
Vaxtatekjur og aðrar fjármunatekjur.....	34.977	0	0	34.977	0	756	664	0 ( 1.719 )	( 17.198 )		17.481
Vaxtagjöld og verðbætur.....	( 18.061 )	( 30.752 )	0	( 48.814 )	( 7.081 )	0 ( 4.689 )	( 2.316 )	( 317 )	0	( 63.216 )	
Vextir (til) frá eigin fyrirtækjum.....	83.463 ( 76.699 )	( 0 )	0	6.763 ( 4.674 )	1.938 ( 2.726 )		79 ( 1.381 )		0	0	0
Gengismunur.....	0	0	0	0	0	0	0	0	0	0	0
	100.379 ( 107.452 )		0 ( 7.073 )	( 11.755 )	2.695 ( 6.750 )		2.237 ( 3.417 )		( 17.198 )		( 45.735 )
<b>Rekstrarniðurstaða án framlaga og tekjuskatts</b>	( 198.080 )	136.793	0	( 61.286 )	( 10.705 )	( 2.462 )	33.529 ( 6.857 )		19.491 ( 12.766 )		( 41.056 )
Framlög frá eigin sjóðum.....	0	0	0	0	0	0	0	4.432	0 ( 4.432 )		0
Hlutdeild minnihluta í afkomu.....	0	0	0	0	0	0	0	0	0	0	0
Hlutdeild í afkomu dóttur- og hlutdeildarféлага.....	0	0	0	0	0	0	0	0	0	0	0
Tekjuskattur.....	0	0	0	0	0	0 ( 5.415 )	0	0	0	0	( 5.415 )
Óreglulegir liður, tekjur (gjöld).....	0	0	0	0	0	0	0	0	0	0	0
<b>Rekstrarniðurstaða</b>	( 198.080 )	136.793	0	( 61.286 )	( 10.705 )	( 2.462 )	28.114 ( 2.425 )		19.491 ( 17.198 )		( 46.471 )

## Málaflokkayfirlit 2023

	Útvar og fasteignaskattur	Framlög Jöfnunarsjóðs	Aðrar tekjur	Tekjur samtals	Laun og launatengd gjöld	Lífeyris- skuldbinding, breyting	Annar rekstrar- kostnaður	Afskriftir	Samtals gjöld	Fjármagnsliðir nettó	Framlög hlutdeilda og aðrir liðir	Rekstrar- niðurstaða
<b>Aðalsjóður</b>												
00 - Skatttekjur.....	1.286.233	558.889	38.842	<b>1.883.963</b>	0	0	0		<b>0</b>			<b>1.883.963</b>
02 - Félagsþjónusta.....	0	0	4.559	<b>4.559</b>	216.169	0	62.672		<b>278.841</b>			( <b>274.282</b> )
03 - Heilbrigðismál.....	0	0	3.179	<b>3.179</b>	0	0	6.197		<b>6.197</b>			( <b>3.017</b> )
04 - Fræðslu- og uppeldismál.....	0	0	169.522	<b>169.522</b>	791.815	0	336.747		<b>1.128.562</b>			( <b>959.040</b> )
05 - Menningarmál.....	0	0	3.336	<b>3.336</b>	38.793	0	77.964		<b>116.757</b>			( <b>113.421</b> )
06 - Æskulýðs- og íþróttamál.....	0	0	46.537	<b>46.537</b>	104.391	0	291.503		<b>395.895</b>			( <b>349.357</b> )
07 - Brunamál og almannavarnir.....	0	0	0	<b>0</b>	20.938	0	16.487		<b>37.425</b>			( <b>37.425</b> )
08 - Hreinlætismál.....	0	0	40.829	<b>40.829</b>	1.319	0	56.866		<b>58.185</b>			( <b>17.356</b> )
09 - Skipulags- og byggingarmál.....	0	0	15.384	<b>15.384</b>	58.838	0	34.685		<b>93.523</b>			( <b>78.139</b> )
10 - Umferðar- og samgöngumál.....	0	0	0	<b>0</b>	3.286	0	97.731		<b>101.017</b>			( <b>101.017</b> )
11 - Umhverfismál.....	0	0	0	<b>0</b>	0	0	30.292		<b>30.292</b>			( <b>30.292</b> )
13 - Atvinnumál.....	0	0	2.550	<b>2.550</b>	3.487	0	29.399		<b>32.885</b>			( <b>30.335</b> )
20 - Framlög til B-hluta fyrirtækja.....	0	0	0	<b>0</b>	0	0	4.432		<b>4.432</b>			( <b>4.432</b> )
21 - Sameiginlegur kostnaður.....	0	0	65.398	<b>65.398</b>	122.773	0	74.512		<b>197.285</b>			( <b>131.887</b> )
22 - Breyting lífeyrisskuldbindinga.....	0	0	0	<b>0</b>	8.051	44.370	0		<b>52.421</b>			( <b>52.421</b> )
27 - Óreglulegir liðir.....	0	0	0	<b>0</b>	0	0	0		<b>0</b>	0		<b>0</b>
28 - Fjármunatekjur og fjármagnsgjöld.....	0	0	0	<b>0</b>	0	0	0		<b>0</b>	100.379		<b>100.379</b>
	1.286.233	558.889	390.136	<b>2.235.258</b>	1.369.861	44.370	1.119.486	0	<b>2.533.717</b>	100.379	0	( <b>198.080</b> )
<b>Aðrir sjóðir í A - hluta</b>												
Eignasjóður.....	0	0	460.426	<b>460.426</b>	0	0	109.011	107.170	<b>216.181</b>	( <b>107.452</b> )	0	<b>136.793</b>
Millifærslur A-hluta.....	( <b>37.481</b> )		( <b>517.620</b> )	( <b>555.101</b> )	0	0	( <b>555.101</b> )	0	( <b>555.101</b> )	0	0	<b>0</b>
<b>A - hluti samtals</b>	<b>1.248.752</b>	<b>558.889</b>	<b>332.943</b>	<b>2.140.583</b>	<b>1.369.861</b>	<b>44.370</b>	<b>673.396</b>	<b>107.170</b>	<b>2.194.797</b>	( <b>7.073</b> )	<b>0</b>	( <b>61.286</b> )
<b>Sjóðir í B - hluta</b>												
Hafnasjóður.....	0	0	105.440	<b>105.440</b>	46.488	2.264	32.037	23.601	<b>104.390</b>	( <b>11.755</b> )	0	( <b>10.705</b> )
Vatnsveita.....	0	0	53.784	<b>53.784</b>	23.952	0	26.479	8.509	<b>58.940</b>	2.695	0	( <b>2.462</b> )
Hitaveita.....	0	0	176.868	<b>176.868</b>	22.528	0	79.528	34.532	<b>136.589</b>	( <b>6.750</b> )	( <b>5.415</b> )	<b>28.114</b>
Félagslegar íbúðir.....	0	0	13.515	<b>13.515</b>	0	0	16.624	1.511	<b>18.135</b>	( <b>2.237</b> )	4.432	( <b>2.425</b> )
Fráveita.....	0	0	69.790	<b>69.790</b>	9.482	0	25.425	11.976	<b>46.882</b>	( <b>3.417</b> )	0	<b>19.491</b>
Millifærslur B-hluta.....	0		( <b>1.308</b> )	( <b>1.308</b> )	0	0	( <b>1.308</b> )	0	( <b>1.308</b> )	0	0	<b>0</b>
<b>B - hluti samtals</b>	<b>0</b>	<b>0</b>	<b>418.089</b>	<b>418.089</b>	<b>102.450</b>	<b>2.264</b>	<b>178.784</b>	<b>80.129</b>	<b>363.628</b>	( <b>21.464</b> )	( <b>983</b> )	<b>32.014</b>
Millifærslur AB-hluta.....	( <b>4.970</b> )		( <b>51.727</b> )	( <b>56.697</b> )	0	0	( <b>61.129</b> )	0	( <b>61.129</b> )	( <b>17.198</b> )	( <b>4.432</b> )	( <b>17.198</b> )
<b>A og B hluti samtals</b>	<b>1.243.782</b>	<b>558.889</b>	<b>699.305</b>	<b>2.501.975</b>	<b>1.472.311</b>	<b>46.634</b>	<b>791.051</b>	<b>187.300</b>	<b>2.497.296</b>	( <b>45.735</b> )	( <b>5.415</b> )	( <b>46.471</b> )

## Efnahagsyfirlit 2023

	Aðalsjóður	Eignasjóður	Millifærslur	A - hluti	Hafnasjóður	Vatnsveita	Hitaveita	Félagslegar íbúðir	Fráveita	Millifærslur	A og B - hluti
<b>Efnahagsreikningur - Eignir</b>											
<b>Fastafjármunir:</b>											
Varanlegir rekstrarfjármunir:											
Fasteignir og lóðir .....	0	2.442.580	0	2.442.580	3.503	0	3.503	24.539	0	0	2.474.125
Veitukerfi, hafnarmannvirki og götur .....	0	568.501	0	568.501	440.454	166.790	447.930	0	188.885	0	1.812.561
Vélar, áhöld og tæki .....	0	87.643	0	87.643	6.720	0	2.875	0	0	0	97.238
Leigðar eignir .....	0	0	0	0	0	0	0	0	0	0	0
	0	3.098.724	0	3.098.724	450.677	166.790	454.308	24.539	188.885	0	4.383.924
Áhættufjármunir og langtímakröfur:											
Stofnframlög og eignarhlutir í öðrum félögum .....	187.953	0	0	187.953	0	0	0	0	0	0	187.953
Tekjuskattseign .....	0	0	0	0	0	0	0	0	0	0	0
Langtímakröfur .....	146.664	0	0	146.664	0	0	0	0	0	0	146.664
Langtímakröfur á eigin fyrirtæki - A .....	806.754	0	( 806.754 )	0	0	0	0	0	0	0	0
Langtímakröfur á eigin fyrirtæki - B .....	61.859	0	0	61.859	0	0	0	0	0	( 61.859 )	0
Fyrirframgreiddur kostnaður .....	163.654	0	0	163.654	0	0	0	0	0	0	163.654
	1.366.884	0	( 806.754 )	560.131	0	0	0	0	0	( 61.859 )	498.271
<b>Fastafjármunir</b>	1.366.884	3.098.724	( 806.754 )	3.658.855	450.677	166.790	454.308	24.539	188.885	( 61.859 )	4.882.196
<b>Veltufjármunir:</b>											
Birgðir.....	0	0	0	0	0	0	0	0	0	0	0
Óinnheimtar tekjur.....	144.693	0	0	144.693	21.475	1.522	31.895	503	0	( 217 )	199.871
Skammtímakröfur á eigin fyrirtæki - A.....	137.790	0	( 137.790 )	0	0	25.767	0	0	72.150	( 97.918 )	0
Skammtímakröfur á eigin fyrirtæki - B.....	207.014	0	0	207.014	0	0	0	0	0	( 207.014 )	0
Næsta árs afb. langtímakrafna.....	4.731	0	0	4.731	0	0	0	0	0	0	4.731
Næsta árs afb. langtímakrafna - A.....	53.646	0	( 53.646 )	0	0	0	0	0	0	0	0
Næsta árs afb. langtímakrafna - B.....	5.454	0	0	5.454	0	0	0	0	0	( 5.454 )	0
Fyrirframgreiddur kostnaður.....	8.185	0	0	8.185	0	0	0	0	0	0	8.185
Aðrar skammtímakröfur.....	30.230	0	( 4.511 )	25.719	2.533	0	35	0	0	( 293 )	27.994
Verðbréf.....	0	0	0	0	0	0	0	0	0	0	0
Handbært fé.....	252.747	0	0	252.747	0	0	0	0	1	0	252.748
<b>Veltufjármunir</b>	844.489	0	( 195.946 )	648.543	24.008	27.289	31.930	504	72.151	( 310.896 )	493.529
<b>Eignir samtals</b>	2.211.373	3.098.724	( 1.002.700 )	4.307.398	474.685	194.079	486.239	25.043	261.037	( 372.755 )	5.375.724

## Efnahagsyfirlit 2023

	Aðalsjóður	Eignasjóður	Millifærslur	A - hluti	Hafnasjóður	Vatnsveita	Hitaveita	Félagslegar íbúðir	Fráveita	Millifærslur	A og B - hluti
<b>Efnahagsreikningur - Eigið fé og skuldir</b>											
<b>Eiginfjárreikningar:</b>											
Eigið fé.....	930.501	1.342.788	0	<b>2.273.288</b>	224.173	192.829	283.361	( 37.825 )	193.131	0	<b>3.128.958</b>
Hlutdeild minnihluta.....	0	0	0	<b>0</b>	0	0	0	0	0	0	<b>0</b>
	930.501	1.342.788	0	<b>2.273.288</b>	224.173	192.829	283.361	( 37.825 )	193.131	0	<b>3.128.958</b>
<b>Skuldbindingar:</b>											
Lífeyrisskuldbindingar.....	605.713	0	0	<b>605.713</b>	24.719	0	0	0	0	0	<b>630.432</b>
Tekjuskattsskuldbinding.....	0	0	0	<b>0</b>	0	0	56.913	0	0	0	<b>56.913</b>
Aðrar skuldbindingar.....	0	0	0	<b>0</b>	0	0	0	0	0	0	<b>0</b>
	605.713	0	0	<b>605.713</b>	24.719	0	56.913	0	0	0	<b>687.345</b>
<b>Langtímaskuldir:</b>											
Skuldir við lánastofnanir og aðrar langtímaskuldir .....	289.231	680.763	0	<b>969.994</b>	113.526	0	0	58.675	0	0	<b>1.142.195</b>
Leiguskuldir.....	0	0	0	<b>0</b>	0	0	0	0	0	0	<b>0</b>
Langtímaskuldir við eigin fyrirtæki - A.....	0	806.754	( 806.754 )	<b>0</b>	0	0	0	0	61.860	( 61.860 )	<b>( 0 )</b>
Langtímaskuldir við eigin fyrirtæki - B.....	0	0	0	<b>0</b>	0	0	0	0	0	0	<b>0</b>
	289.231	1.487.517	( 806.754 )	<b>969.994</b>	113.526	0	0	58.675	61.860	( 61.860 )	<b>1.142.195</b>
<b>Skammtímaskuldir:</b>											
Skuldir við lánastofnanir.....	0	0	0	<b>0</b>	0	0	0	0	0	0	<b>0</b>
Reiknuð fjárför.....	0	0	0	<b>0</b>	0	0	0	0	0	0	<b>0</b>
Viðskiptaskuldir.....	0	0	0	<b>0</b>	0	0	0	0	0	0	<b>0</b>
Skuldir við eigin fyrirtæki - A.....	0	137.790	( 137.790 )	<b>0</b>	100.217	0	106.798	0	( 207.014 )	0	<b>0</b>
Skuldir við eigin fyrirtæki - B.....	97.917	0	0	<b>97.917</b>	0	0	0	0	( 97.917 )	0	<b>0</b>
Næsta árs afborganir langtímaskulda.....	22.103	69.452	0	<b>91.555</b>	7.756	0	12.451	3.603	0	0	<b>115.364</b>
Næsta árs afborganir leiguskulda.....	0	0	0	<b>0</b>	0	0	0	0	0	0	<b>0</b>
Næsta árs afborganir skuldbindinga.....	25.592	0	0	<b>25.592</b>	932	0	0	0	0	0	<b>26.524</b>
Næsta árs afborganir langtímaskulda - A.....	0	53.646	( 53.646 )	<b>0</b>	0	0	0	0	5.454	( 5.454 )	<b>0</b>
Næsta árs afborganir langtímaskulda - B.....	0	0	0	<b>0</b>	0	0	0	0	0	0	<b>0</b>
Aðrar skammtímaskuldir.....	240.318	7.532	( 4.511 )	<b>243.339</b>	3.362	1.250	26.716	590	591	( 510 )	<b>275.338</b>
	385.929	268.420	( 195.946 )	<b>458.402</b>	112.267	1.250	145.965	4.193	6.045	( 310.895 )	<b>417.227</b>
<b>Skuldir og skuldbindingar samtals</b>	<b>1.280.873</b>	<b>1.755.936</b>	<b>( 1.002.700 )</b>	<b>2.034.109</b>	<b>250.512</b>	<b>1.250</b>	<b>202.878</b>	<b>62.867</b>	<b>67.905</b>	<b>( 372.755 )</b>	<b>2.246.766</b>
<b>Eigið fé og skuldir samtals</b>	<b>2.211.373</b>	<b>3.098.724</b>	<b>( 1.002.700 )</b>	<b>4.307.397</b>	<b>474.685</b>	<b>194.079</b>	<b>486.239</b>	<b>25.043</b>	<b>261.037</b>	<b>( 372.755 )</b>	<b>5.375.724</b>

## Sjóðstreymi 2023

	Aðalsjóður	Eignasjóður	Millifærslur	A - hluti	Hafnasjóður	Vatnsveita	Hitaveita	Félagslegar íbúðir	Fráveita	Millifærslur	A og B - hluti
<b>Rekstrarhreyfingar:</b>											
<b>Niðurstaða ársins</b>	( 198.080 )	136.793	0	( 61.286 )	( 10.705 )	( 2.462 )	28.114	( 2.425 )	19.491	( 17.198 )	( 46.471 )
<b>Liör sem hafa ekki áhrif á fjárstreymi:</b>											
Afskriftir .....	0	107.170	0	107.170	23.601	8.509	34.532	1.511	11.976	0	187.300
Verðbætur og gengismunur .....	( 19.170 )	37.540	0	18.370	3.142	0	885	1.606	1.705	0	25.708
Hlutdeild minnihluta í afkomu .....	0	0	0	0	0	0	0	0	0	0	0
Hlutdeild í afkomu dóttur- og hlutdeildarféлага .....	0	0	0	0	0	0	0	0	0	0	0
(Söluhagnaður) / tap rekstrarfjármuna .....	0	0	0	0	0	0	0	0	0	0	0
(Söluhagnaður) / tap eignarhluta .....	0	0	0	0	0	0	0	0	0	0	0
Frestaður tekjuskattur, breyting .....	0	0	0	0	0	0	0	0	0	0	0
Framlög frá eigin sjóðum .....	0	0	0	0	0	0	0	( 4.432 )	0	4.432	0
Breyting á lífeyrisskuldbindingum .....	44.370	0	0	44.370	2.264	0	0	0	0	0	46.634
Breyting á öðrum skuldbindingum .....	0	0	0	0	0	0	0	0	0	0	0
Aðrir liör .....	0	0	0	0	0	0	0	0	0	0	0
<b>Veltufé frá rekstri (til rekstrar)</b>	( 172.879 )	281.504	0	108.624	18.302	6.047	63.531	( 3.740 )	33.173	( 12.766 )	213.170
<b>Breytingar á rekstrartengdum eignum og skuldum:</b>											
Fyrirframgreiddur kostnaður, breyting .....	8.013	0	0	8.013	0	0	0	0	0	0	8.013
Birgðir, breyting .....	0	0	0	0	0	0	0	0	0	0	0
Önnheimtar tekjur, breyting .....	0	0	0	0	0	0	0	0	0	0	0
Aðrar skammtímakröfur, breyting .....	0	0	0	0	0	0	0	0	0	0	0
Skammtímaskuldir, breyting .....	0	0	0	0	0	0	0	0	0	0	0
Greiðslur vegna lífeyrisskuldbindinga .....	( 22.560 )	0	0	( 22.560 )	( 822 )	0	0	0	0	0	( 23.381 )
Greiðslur vegna annarra skuldbindinga .....	0	0	0	0	0	0	0	0	0	0	0
	( 14.547 )	0	0	( 14.547 )	( 822 )	0	0	0	0	0	( 15.368 )
<b>Handbært fé frá (til) rekstrar</b>	( 187.426 )	281.504	0	94.078	17.480	6.047	63.531	( 3.740 )	33.173	( 12.766 )	197.802
<b>Fjárfestingarhreyfingar:</b>											
Fjárfesting í varanlegum rekstrarfjármunum .....	0	( 161.100 )	0	( 161.100 )	( 40.400 )	( 25.000 )	( 137.000 )	0	( 8.500 )	0	( 372.000 )
Söluverð rekstrarfjármuna .....	0	0	0	0	0	0	0	0	0	0	0
Eignarhlutir í félögum, breyting .....	0	0	0	0	0	0	0	0	0	0	0
Langtímakröfur, breyting .....	4.673	0	0	4.673	0	0	0	0	0	0	4.673
Langtímakröfur - A hluta .....	50.779	0	( 50.779 )	0	0	0	0	0	0	0	0
Langtímakröfur - B hluta .....	5.151	0	0	5.151	0	0	0	0	0	( 5.151 )	0
Skammtímakröfur, breyting .....	0	0	0	0	0	0	0	0	0	0	0
	60.603	( 161.100 )	( 50.779 )	( 151.276 )	( 40.400 )	( 25.000 )	( 137.000 )	0	( 8.500 )	( 5.151 )	( 367.327 )
<b>Fjármögnunarhreyfingar:</b>											
Framlög frá eigin fyrirtækjum og arður .....	0	0	0	0	0	0	( 17.198 )	4.432	0	12.766	0
Breyting á hlutafé .....	0	0	0	0	0	0	0	0	0	0	0
Viðskiptastaða eigin fyrirtækja, breyting											
Aðrar skammtímakröfur - A hluti .....	295.802	0	( 295.802 )	0	0	18.953	7.687	2.865	( 19.521 )	( 9.983 )	0
Aðrar skammtímakröfur - B hluti .....	( 137.252 )	0	0	( 137.252 )	0	0	0	0	0	137.252	0
Skammtímaskuldir - A hluti .....	0	( 295.802 )	295.802	0	30.455	0	106.797	0	0	( 137.252 )	0
Skammtímaskuldir - B hluti .....	( 9.983 )	0	0	( 9.983 )	0	0	0	0	0	9.983	0
Tekin ný langtímalán .....	0	290.000	0	290.000	0	0	0	0	0	0	290.000
Afborganir langtímalána .....	( 22.122 )	( 63.822 )	0	( 85.944 )	( 7.535 )	0	( 23.817 )	( 3.556 )	0	0	( 120.851 )
Afborganir leiguskulda .....	0	0	0	0	0	0	0	0	0	0	0
Langtímask við eigin fyrirtæki - A hluta .....	0	( 50.779 )	50.779	0	0	0	0	0	( 5.151 )	5.151	( 0 )
Langtímask við eigin fyrirtæki - B hluta .....	0	0	0	0	0	0	0	0	0	0	0
Skammtímalán, breyting .....	0	0	0	0	0	0	0	0	0	0	0
	126.446	( 120.404 )	50.779	56.821	22.921	18.953	73.469	3.740	( 24.672 )	17.917	169.149
Hækkun (lækkun) á handbæru fé .....	( 377 )	0	0	( 377 )	0	( 0 )	0	0	1	0	( 376 )
Handbært fé í ársbyrjun .....	253.124	0	0	253.124	( 0 )	( 0 )	( 0 )	0	0	0	253.124
<b>Handbært fé í árslok</b>	<b>252.747</b>	<b>0</b>	<b>0</b>	<b>252.747</b>	<b>0</b>	<b>0</b>	<b>0</b>	<b>0</b>	<b>1</b>	<b>0</b>	<b>252.748</b>

Dalvíkurbyggð						
Samstæðuyfirlit	A hluti			A og B hluti		
	Áætlun 2024	Útkomuspá 2020	Áætlun 2021	Áætlun 2024	Útkomuspá 2020	Áætlun 2021
<b>Rekstrarreikningur</b>						
<b>Rekstrartekjur:</b>						
Útsvar og fasteignaskattur.....	1.248.752	1.200.366	1.248.752	1.243.782	1.195.522	1.243.782
Framlög Jöfnunarsjóðs.....	558.889	568.773	558.889	558.889	568.773	558.889
Aðrar tekjur.....	332.943	325.271	332.943	699.305	718.628	699.305
	2.140.583	2.094.411	2.140.583	2.501.975	2.482.924	2.501.975
<b>Rekstrargjöld:</b>						
Laun og launatengd gjöld.....	1.369.861	1.297.678	1.369.861	1.472.311	1.391.902	1.472.311
Lífeyrisskuldbinding, breyting.....	44.370	42.744	44.370	46.634	45.008	46.634
Annar rekstrarkostnaður.....	676.452	706.796	676.866	791.051	837.267	798.953
	2.090.682	2.047.218	2.091.096	2.309.996	2.274.177	2.317.898
<b>Rekstrarniðurstaða fyrir afskriftir</b>	49.901	47.193	49.487	191.979	208.747	184.077
Afskriftir.....	( 111.673 )	( 93.955 )	( 98.665 )	( 198.568 )	( 167.797 )	( 176.489 )
<b>Rekstrarniðurstaða án fjármunatekna og fjármagnsgjalda</b>	( 61.772 )	( 46.762 )	( 49.177 )	( 6.589 )	40.950	7.588
<b>Fjármunatekjur og (fjármagnsgjöld):</b>						
<b>Fjármunatekjur og (fjármagnsgjöld):</b>						
Vaxtatekjur og aðrar fjármunatekjur.....	34.931	32.342	35.340	17.434	15.056	17.843
Vaxtatekjur af krófum á eigin fyrirtæki.....	13.142	11.365	9.304	0	0	0
Vaxtagjöld og verðbætur.....	( 50.993 )	( 41.968 )	( 46.402 )	( 69.353 )	( 62.520 )	( 65.251 )
Vaxtagjöld af skuldum við eigin fyrirtæki.....	( 7.203 )	( 5.627 )	( 5.819 )	( 0 )	( 0 )	( 0 )
Gengismunur.....	0	0	0	0	0	0
	( 10.123 )	( 3.889 )	( 7.577 )	( 51.919 )	( 47.464 )	( 47.407 )
<b>Rekstrarniðurstaða án framlaga</b>	( 71.895 )	( 50.651 )	( 56.755 )	( 58.508 )	( 6.514 )	( 39.819 )
Framlög frá eigin sjóðum.....	0	0	0	0	0	0
Hlutdeild minnihluta í afkomu.....	0	0	0	0	0	0
Hlutdeild í afkomu dóttur- og hlutdeildarféлага.....	0	0	0	0	0	0
Tekjuskattur.....	0	0	0	( 1.003 )	( 11.125 )	( 11.392 )
Óreglulegir liðir, tekjur (gjöld).....	0	0	0	0	0	0
<b>Rekstrarniðurstaða</b>	( 71.895 )	( 50.651 )	( 56.755 )	( 59.511 )	( 17.639 )	( 51.211 )



Dalvíkurbyggð						
Samstæðuyfirlit	A hluti			A og B hluti		
	Áætlun 2024	Útkomuspá 2020	Áætlun 2021	Áætlun 2024	Útkomuspá 2020	Áætlun 2021
<b>Efnahagsreikningur - Eignir</b>						
<b>Fastafjármunir:</b>						
Varanlegir rekstrarfjármunir:						
Fasteignir og lóðir .....	2.378.136	2.585.022	2.557.476	2.408.122	2.621.417	2.592.143
Veitukerfi, hafnarmannvirki og götur .....	651.988	380.221	409.208	1.998.392	1.536.935	1.528.007
Vélar, áhöld og tæki .....	119.678	58.815	53.769	125.793	65.650	70.324
Leigðar eignir .....	0	0	0	0	0	0
	3.149.802	3.024.058	3.020.453	4.532.306	4.224.002	4.190.473
Áhættufjármunir og langtímakröfur:						
Stofnframlög og eignarhlutir í öðrum félögum .....	187.953	187.953	187.953	187.953	187.953	187.953
Tekjuskattseign .....	0	0	0	0	0	0
Langtímakröfur .....	145.482	149.081	148.603	145.482	149.081	148.603
Langtímakröfur á eigin fyrirtæki .....	57.564	71.839	69.033	0	0	0
Fyrirframgreiddur kostnaður .....	155.660	187.750	179.699	155.660	187.750	179.699
	546.659	596.622	585.288	489.095	524.784	516.255
<b>Fastafjármunir samtals</b>	<b>3.696.460</b>	<b>3.620.680</b>	<b>3.605.741</b>	<b>5.021.401</b>	<b>4.748.786</b>	<b>4.706.728</b>
<b>Veltufjármunir:</b>						
Birgðir .....	0	0	0	0	0	0
Önnheimtar tekjur .....	144.693	144.693	144.693	199.871	199.871	199.871
Skammtímakröfur á eigin fyrirtæki .....	105.221	72.174	70.689	0	0	0
Næsta árs afborganir langtímakrafna .....	4.849	4.384	4.503	4.849	4.384	4.503
Næsta árs afb. langtímakr. á eigin fyrirt. ....	5.842	4.417	4.746	0	0	0
Fyrirframgreiddur kostnaður .....	8.185	8.185	8.185	8.185	8.185	8.185
Aðrar skammtímakröfur .....	25.719	25.719	25.719	27.994	27.994	27.994
Verðbréf .....	0	0	0	0	0	0
Handbært fé .....	267.639	205.937	220.068	267.639	205.937	220.068
<b>Veltufjármunir samtals</b>	<b>562.148</b>	<b>465.509</b>	<b>478.603</b>	<b>508.538</b>	<b>446.371</b>	<b>460.621</b>
<b>Eignir samtals</b>	<b>4.258.609</b>	<b>4.086.189</b>	<b>4.084.344</b>	<b>5.529.940</b>	<b>5.195.157</b>	<b>5.167.349</b>

Dalvíkurbyggð						
Samstæðuyfirlit	A hluti			A og B hluti		
	Áætlun 2024	Útkomuspá 2020	Áætlun 2021	Áætlun 2024	Útkomuspá 2020	Áætlun 2021
<b>Efnahagsreikningur - Eigið fé og skuldir</b>						
<b>Eiginfjárreikningar:</b>						
Eigið fé.....	2.201.393	2.440.828	2.384.073	3.069.447	3.265.955	3.214.744
Hlutdeild minnihluta.....	0	0	0	0	0	0
	2.201.393	2.440.828	2.384.073	3.069.447	3.265.955	3.214.744
<b>Skuldbindingar:</b>						
Lífeyrisskuldbindingar.....	625.914	542.141	563.899	652.016	562.601	585.799
Tekjuskattskuldbindingar.....	0	0	0	56.913	56.913	56.913
Aðrar skuldbindingar.....	0	0	0	0	0	0
	625.914	542.141	563.899	708.929	619.514	642.712
<b>Langtímaskuldir:</b>						
Skuldir við lánastofnanir og aðrar langtímaskuldir.....	914.924	670.456	684.452	1.333.905	915.304	904.178
Leiguskuldir.....	0	0	0	0	0	0
Langtímaskuldir við eigin fyrirtæki.....	0	0	0	( 0 )	( 0 )	( 0 )
	914.924	670.456	684.452	1.333.905	915.304	904.178
<b>Skammtímaskuldir:</b>						
Skuldir við lánastofnanir.....	0	0	0	0	0	0
Reiknuð fjárförf.....	0	0	0	1	0	1
Viðskiptaskuldir.....	0	0	0	0	0	0
Skuldir við eigin fyrirtæki.....	164.004	100.756	110.847	0	0	0
Næsta árs afborganir langtímaskulda.....	82.345	66.839	74.527	114.658	96.419	106.323
Næsta árs afborganir leiguskulda.....	0	0	0	0	0	0
Næsta árs afborganir skuldbindinga.....	26.689	21.831	23.206	27.662	22.626	24.052
Næsta árs afb. langtímask. við eigin fyrirtæki.....	0	0	0	0	( 0 )	0
Aðrar skammtímaskuldir.....	243.339	243.339	243.339	275.338	275.338	275.338
	516.377	432.764	451.919	417.658	394.383	405.714
<b>Skuldir og skuldbindingar samtals</b>	<b>2.057.215</b>	<b>1.645.361</b>	<b>1.700.270</b>	<b>2.460.492</b>	<b>1.929.202</b>	<b>1.952.605</b>
<b>Eigið fé og skuldir samtals</b>	<b>4.258.608</b>	<b>4.086.189</b>	<b>4.084.343</b>	<b>5.529.939</b>	<b>5.195.157</b>	<b>5.167.348</b>

Dalvíkurbyggð						
Samstæðuyfirlit	A hluti			A og B hluti		
	Áætlun 2024	Útkomuspá 2020	Áætlun 2021	Áætlun 2024	Útkomuspá 2020	Áætlun 2021
<b>Sjóðstreymisyfirlit</b>						
<b>Rekstrarhreyfingar:</b>						
<b>Niðurstaða ársins</b>	( 71.895 )	( 50.651 )	( 56.755 )	( 59.511 )	( 17.639 )	( 51.211 )
Liðir sem hafa ekki áhrif á fjárstreymi:						
Afskriftir .....	111.673	93.955	98.665	198.568	167.797	176.489
Verðbætur og gengismunur .....	20.773	12.343	13.609	30.663	22.285	23.018
Hlutdeild minnihluta í afkomu .....	0	0	0	0	0	0
Hlutdeild í afkomu dóttur- og hlutdeildarféлага .....	0	0	0	0	0	0
Söluhagnaður / (tap) rekstrarfjármuna .....	0	0	0	0	( 41.578 )	0
Söluhagnaður / (tap) eignarhluta .....	0	0	0	0	0	0
Frestaður tekjuskattur, breyting .....	0	0	0	0	0	0
Framlög frá eigin sjóðum .....	0	0	0	0	0	0
Breyting á lífeyrisskuldbindingum .....	44.370	42.744	44.370	46.634	45.008	46.634
Breyting á öðrum skuldbindingum .....	0	0	0	0	0	0
Aðrir liðir .....	0	0	0	0	0	0
<b>Veltufé frá rekstri (til rekstrar)</b>	<b>104.921</b>	<b>98.391</b>	<b>99.889</b>	<b>216.354</b>	<b>175.872</b>	<b>194.930</b>
Breytingar á rekstrartengdum eignum og skuldum:						
Fyrirframgreiddur kostnaður, breyting .....	7.994	8.185	8.051	7.994	8.185	8.051
Birgðir, breyting .....	0	0	0	0	0	0
Önnheimtar tekjur, breyting .....	0	0	0	0	0	0
Aðrar skammtímakröfur, breyting .....	0	0	0	0	0	0
Skammtímaskuldir, breyting .....	0	0	0	0	0	0
Greiðslur vegna lífeyrisskuldbindinga .....	( 23.072 )	( 19.842 )	( 21.236 )	( 23.913 )	( 20.565 )	( 22.010 )
Greiðslur vegna annarra skuldbindinga .....	0	0	0	0	0	0
	( 15.078 )	( 11.657 )	( 13.185 )	( 15.919 )	( 12.380 )	( 13.959 )
<b>Handbært fé frá rekstri (til rekstrar)</b>	<b>89.843</b>	<b>86.734</b>	<b>86.704</b>	<b>200.435</b>	<b>163.493</b>	<b>180.971</b>
<b>Fjárfestingarhreyfingar:</b>						
Fjárfesting í varanlegum rekstrarfjármunum.....	( 162.750 )	( 215.243 )	( 95.060 )	( 346.950 )	( 312.123 )	( 142.960 )
Söluverð rekstrarfjármuna.....	0	0	0	0	53.209	0
Eignarhlutir í félögum, breyting.....	0	0	0	0	0	0
Langtímakröfur, breyting.....	4.790	2.163	4.444	4.790	2.163	4.444
Langtímakröfur við eigin fyrirtæki, breyting.....	5.522	4.166	4.477	0	0	0
Skammtímakröfur, breyting.....	0	0	0	0	0	0
	( 152.438 )	( 208.915 )	( 86.139 )	( 342.160 )	( 256.751 )	( 138.516 )
<b>Fjármögnunarhreyfingar:</b>						
Framlög frá eigin fyrirtækjum.....	0	0	0	0	0	0
Breyting á hlutafé.....	0	0	0	0	0	0
Viðskiptastaða eigin fyrirtækja, breyting.....	167.880	61.734	11.575	0	0	0
Tekin ný langtímalán.....	0	115.000	70.000	270.000	205.000	70.000
Afborganir langtímalána.....	( 90.393 )	( 58.036 )	( 68.008 )	( 113.384 )	( 115.224 )	( 98.325 )
Afborganir leiguskulda.....	0	0	0	0	0	0
Langtímaskuldir við eigin fyrirtæki, breyting.....	0	0	0	0	( 0 )	( 0 )
Skammtímalán, breyting.....	0	0	0	0	0	0
	77.487	118.698	13.567	156.616	89.776	( 28.325 )
Hækkun (lækkun) á handbæru fé .....	14.892	( 3.482 )	14.131	14.891	( 3.482 )	14.130
Handbært fé (fjárförf) í ársbyrjun .....	252.747	209.419	205.937	252.748	209.419	205.937
<b>Handbært fé (fjárförf) í árslok</b>	<b>267.639</b>	<b>205.937</b>	<b>220.068</b>	<b>267.639</b>	<b>205.937</b>	<b>220.067</b>

**Rekstraryfirlit 2024**

	Aðalsjóður	Eignasjóður	Millifærslur	A - hluti	Hafnasjóður	Vatnsveita	Hitaveita	Félagslegar			A og B - hluti
								íbúðir	Fráveita	Millifærslur	
<b>Rekstrartekjur</b>											
Útsvar og fasteignaskattur.....	1.286.233	0 ( 37.481 )		1.248.752	0	0	0	0	0 ( 4.970 )		1.243.782
Framlög Jöfnunarsjóðs.....	558.889	0		558.889	0	0	0	0	0		558.889
Aðrar tekjur.....	390.136	460.426 ( 517.620 )		332.943	105.440	53.784	176.868	13.515	69.790 ( 53.035 )		699.305
	2.235.258	460.426 ( 555.101 )		2.140.583	105.440	53.784	176.868	13.515	69.790 ( 58.005 )		2.501.975
<b>Rekstrargjöld</b>											
Laun og launategd gjöld.....	1.369.861	0	0	1.369.861	46.488	23.952	22.528	0	9.482	0	1.472.311
Lífeyrisskuldbinding, breyting.....	44.370	0	0	44.370	2.264	0	0	0	0	0	46.634
Annar rekstrarkostnaður.....	1.122.542	109.011 ( 555.101 )		676.452	32.037	26.479	79.528	16.624	25.425 ( 65.493 )		791.051
	2.536.773	109.011 ( 555.101 )		2.090.682	80.789	50.431	102.057	16.624	34.906 ( 65.493 )		2.309.996
<b>Rekstrarniðurstaða fyrir afskriftir</b>	( 301.515 )	351.416	0	49.901	24.651	3.353	74.811 ( 3.109 )	34.884	7.488		191.979
Afskriftir.....	0 ( 111.673 )		0 ( 111.673 )	( 111.673 )	( 24.324 )	( 9.238 )	( 39.576 )	( 1.511 )	( 12.246 )	0	( 198.568 )
<b>Rekstrarniðurstaða án fjármunatekna og fjármagnsgjalda</b>	( 301.515 )	239.743	0	( 61.772 )	327 ( 5.885 )		35.235 ( 4.620 )	22.638	7.488		( 6.589 )
<b>Fjármunatekjur og fjármagnsgjöld</b>											
Vaxtatekjur og aðrar fjármunatekjur.....	34.931	0	0	34.931	0	756	664	0 ( 1.719 )	( 17.198 )		17.434
Vaxtagjöld og verðbætur.....	( 17.368 )	( 33.625 )	0	( 50.993 )	( 6.884 )	0	( 8.915 )	( 2.244 )	( 317 )	0	( 69.353 )
Vextir (til) frá eigin fyrirtækjum.....	72.153	( 66.213 )	0	5.939	( 5.650 )	866	( 1.130 )	0	( 26 )	0	0
Gengismunur.....	0	0	0	0	0	0	0	0	0	0	0
	89.716 ( 99.839 )	( 0 )	( 10.123 )	( 10.123 )	( 12.533 )	1.623	( 9.381 )	( 2.244 )	( 2.062 )	( 17.198 )	( 51.919 )
<b>Rekstrarniðurstaða án framlaga og tekjuskatts</b>	( 211.799 )	139.904	0	( 71.895 )	( 12.206 )	( 4.263 )	25.854 ( 6.864 )	20.576	( 9.710 )		( 58.508 )
Framlög frá eigin sjóðum.....	0	0	0	0	0	0	0	7.488	0 ( 7.488 )		0
Hlutdeild minnihluta í afkomu.....	0	0	0	0	0	0	0	0	0	0	0
Hlutdeild í afkomu dóttur- og hlutdeildarféлага.....	0	0	0	0	0	0	0	0	0	0	0
Tekjuskattur.....	0	0	0	0	0	0	( 1.003 )	0	0	0	( 1.003 )
Óreglulegir liður, tekjur (gjöld).....	0	0	0	0	0	0	0	0	0	0	0
<b>Rekstrarniðurstaða</b>	( 211.799 )	139.904	0	( 71.895 )	( 12.206 )	( 4.263 )	24.851	624	20.576	( 17.198 )	( 59.511 )

## Málaflokkayfirlit 2024

	Útvar og fasteignaskattur	Framlög Jöfnunarsjóðs	Aðrar tekjur	Tekjur samtals	Laun og launatengd gjöld	Lífeyris- skuldbinding, breyting	Annar rekstrar- kostnaður	Afskriftir	Samtals gjöld	Fjármagnsliðir nettó	Framlög hlutdeilda og aðrir liðir	Rekstrar- niðurstaða
<b>Aðalsjóður</b>												
00 - Skatttekjur.....	1.286.233	558.889	38.842	<b>1.883.963</b>	0	0	0		<b>0</b>			<b>1.883.963</b>
02 - Félagsþjónusta.....	0	0	4.559	<b>4.559</b>	216.169	0	62.672		<b>278.841</b>			( <b>274.282</b> )
03 - Heilbrigðismál.....	0	0	3.179	<b>3.179</b>	0	0	6.197		<b>6.197</b>			( <b>3.017</b> )
04 - Fræðslu- og uppeldismál.....	0	0	169.522	<b>169.522</b>	791.815	0	336.747		<b>1.128.562</b>			( <b>959.040</b> )
05 - Menningarmál.....	0	0	3.336	<b>3.336</b>	38.793	0	77.964		<b>116.757</b>			( <b>113.421</b> )
06 - Æskulýðs- og íþróttamál.....	0	0	46.537	<b>46.537</b>	104.391	0	291.503		<b>395.895</b>			( <b>349.357</b> )
07 - Brunamál og almannavarnir.....	0	0	0	<b>0</b>	20.938	0	16.487		<b>37.425</b>			( <b>37.425</b> )
08 - Hreinlætismál.....	0	0	40.829	<b>40.829</b>	1.319	0	56.866		<b>58.185</b>			( <b>17.356</b> )
09 - Skipulags- og byggingarmál.....	0	0	15.384	<b>15.384</b>	58.838	0	34.685		<b>93.523</b>			( <b>78.139</b> )
10 - Umferðar- og samgöngumál.....	0	0	0	<b>0</b>	3.286	0	97.731		<b>101.017</b>			( <b>101.017</b> )
11 - Umhverfismál.....	0	0	0	<b>0</b>	0	0	30.292		<b>30.292</b>			( <b>30.292</b> )
13 - Atvinnumál.....	0	0	2.550	<b>2.550</b>	3.487	0	29.399		<b>32.885</b>			( <b>30.335</b> )
20 - Framlög til B-hluta fyrirtækja.....	0	0	0	<b>0</b>	0	0	7.488		<b>7.488</b>			( <b>7.488</b> )
21 - Sameiginlegur kostnaður.....	0	0	65.398	<b>65.398</b>	122.773	0	74.512		<b>197.285</b>			( <b>131.887</b> )
22 - Breyting lífeyrisskuldbindinga.....	0	0	0	<b>0</b>	8.051	44.370	0		<b>52.421</b>			( <b>52.421</b> )
27 - Óreglulegir liðir.....	0	0	0	<b>0</b>	0	0	0		<b>0</b>	0		<b>0</b>
28 - Fjármunatekjur og fjármagnsgjöld.....	0	0	0	<b>0</b>	0	0	0		<b>0</b>	89.716		<b>89.716</b>
	1.286.233	558.889	390.136	<b>2.235.258</b>	1.369.861	44.370	1.122.542	0	<b>2.536.773</b>	89.716	0	( <b>211.799</b> )
<b>Aðrir sjóðir í A - hluta</b>												
Eignasjóður.....	0	0	460.426	<b>460.426</b>	0	0	109.011	111.673	<b>220.684</b>	( <b>99.839</b> )	0	<b>139.904</b>
Millifærslur A-hluta.....	( <b>37.481</b> )		( <b>517.620</b> )	( <b>555.101</b> )	0	0	( <b>555.101</b> )	0	( <b>555.101</b> )	0	0	<b>0</b>
<b>A - hluti samtals</b>	<b>1.248.752</b>	<b>558.889</b>	<b>332.943</b>	<b>2.140.583</b>	<b>1.369.861</b>	<b>44.370</b>	<b>676.452</b>	<b>111.673</b>	<b>2.202.355</b>	( <b>10.123</b> )	<b>0</b>	( <b>71.895</b> )
<b>Sjóðir í B - hluta</b>												
Hafnasjóður.....	0	0	105.440	<b>105.440</b>	46.488	2.264	32.037	24.324	<b>105.113</b>	( <b>12.533</b> )	0	( <b>12.206</b> )
Vatnsveita.....	0	0	53.784	<b>53.784</b>	23.952	0	26.479	9.238	<b>59.669</b>	1.623	0	( <b>4.263</b> )
Hitaveita.....	0	0	176.868	<b>176.868</b>	22.528	0	79.528	39.576	<b>141.633</b>	( <b>9.381</b> )	( <b>1.003</b> )	<b>24.851</b>
Félagslegar íbúðir.....	0	0	13.515	<b>13.515</b>	0	0	16.624	1.511	<b>18.135</b>	( <b>2.244</b> )	7.488	<b>624</b>
Fráveita.....	0	0	69.790	<b>69.790</b>	9.482	0	25.425	12.246	<b>47.152</b>	( <b>2.062</b> )	0	<b>20.576</b>
Millifærslur B-hluta.....	0		( <b>1.308</b> )	( <b>1.308</b> )	0	0	( <b>1.308</b> )	0	( <b>1.308</b> )	0	0	<b>0</b>
<b>B - hluti samtals</b>	<b>0</b>	<b>0</b>	<b>418.089</b>	<b>418.089</b>	<b>102.450</b>	<b>2.264</b>	<b>178.784</b>	<b>86.895</b>	<b>370.394</b>	( <b>24.598</b> )	<b>6.485</b>	<b>29.582</b>
Millifærslur AB-hluta.....	( <b>4.970</b> )		( <b>51.727</b> )	( <b>56.697</b> )	0	0	( <b>64.185</b> )	0	( <b>64.185</b> )	( <b>17.198</b> )	( <b>7.488</b> )	( <b>17.198</b> )
<b>A og B hluti samtals</b>	<b>1.243.782</b>	<b>558.889</b>	<b>699.305</b>	<b>2.501.975</b>	<b>1.472.311</b>	<b>46.634</b>	<b>791.051</b>	<b>198.568</b>	<b>2.508.564</b>	( <b>51.919</b> )	( <b>1.003</b> )	( <b>59.511</b> )

## Efnahagsyfirlit 2024

	Aðalsjóður	Eignasjóður	Millifærslur	A - hluti	Hafnasjóður	Vatnsveita	Hitaveita	Félagslegar íbúðir	Fráveita	Millifærslur	A og B - hluti
<b>Efnahagsreikningur - Eignir</b>											
<b>Fastafjármunir:</b>											
Varanlegir rekstrarfjármunir:											
Fasteignir og lóðir .....	0	2.378.136	0	2.378.136	3.455	0	3.503	23.028	0	0	2.408.122
Veitukerfi, hafnarmannvirki og götur .....	0	651.988	0	651.988	432.658	182.552	546.054	0	185.140	0	1.998.392
Vélar, áhöld og tæki .....	0	119.678	0	119.678	3.940	0	2.175	0	0	0	125.793
Leigðar eignir .....	0	0	0	0	0	0	0	0	0	0	0
	0	3.149.802	0	3.149.802	440.053	182.552	551.732	23.028	185.140	0	4.532.306
Áhættufjármunir og langtímakröfur:											
Stofnframlög og eignarhlutir í öðrum félögum .....	187.953	0	0	187.953	0	0	0	0	0	0	187.953
Tekjuskattseign .....	0	0	0	0	0	0	0	0	0	0	0
Langtímakröfur .....	145.482	0	0	145.482	0	0	0	0	0	0	145.482
Langtímakröfur á eigin fyrirtæki - A .....	769.462	0	( 769.462 )	0	0	0	0	0	0	0	0
Langtímakröfur á eigin fyrirtæki - B .....	57.564	0	0	57.564	0	0	0	0	0	( 57.564 )	0
Fyrirframgreiddur kostnaður .....	155.660	0	0	155.660	0	0	0	0	0	0	155.660
	1.316.120	0	( 769.462 )	546.659	0	0	0	0	0	( 57.564 )	489.095
<b>Fastafjármunir</b>	1.316.120	3.149.802	( 769.462 )	3.696.460	440.053	182.552	551.732	23.028	185.140	( 57.564 )	5.021.401
<b>Veltufjármunir:</b>											
Birgðir.....	0	0	0	0	0	0	0	0	0	0	0
Óinnheimtar tekjur.....	144.693	0	0	144.693	21.475	1.522	31.895	503	0	( 217 )	199.871
Skammtímakröfur á eigin fyrirtæki - A.....	131.637	0	( 131.637 )	0	0	5.742	65.698	0	92.565	( 164.005 )	0
Skammtímakröfur á eigin fyrirtæki - B.....	105.221	0	0	105.221	0	0	0	0	0	( 105.221 )	0
Næsta árs afb. langtímakrafna.....	4.849	0	0	4.849	0	0	0	0	0	0	4.849
Næsta árs afb. langtímakrafna - A.....	57.461	0	( 57.461 )	0	0	0	0	0	0	0	0
Næsta árs afb. langtímakrafna - B.....	5.842	0	0	5.842	0	0	0	0	0	( 5.842 )	0
Fyrirframgreiddur kostnaður.....	8.185	0	0	8.185	0	0	0	0	0	0	8.185
Aðrar skammtímakröfur.....	30.230	0	( 4.511 )	25.719	2.533	0	35	0	0	( 293 )	27.994
Verðbréf.....	0	0	0	0	0	0	0	0	0	0	0
Handbært fé.....	267.639	0	0	267.639	0	0	0	0	0	0	267.639
<b>Veltufjármunir</b>	755.757	0	( 193.609 )	562.148	24.008	7.264	97.628	503	92.565	( 275.578 )	508.538
<b>Eignir samtals</b>	<b>2.071.878</b>	<b>3.149.802</b>	<b>( 963.071 )</b>	<b>4.258.609</b>	<b>464.061</b>	<b>189.816</b>	<b>649.360</b>	<b>23.531</b>	<b>277.705</b>	<b>( 333.142 )</b>	<b>5.529.940</b>

## Efnahagsýfirlit 2024

	Aðalsjóður	Eignasjóður	Millifærslur	A - hluti	Hafnasjóður	Vatnsveita	Hitaveita	Félagslegar íbúðir	Fráveita	Millifærslur	A og B - hluti
<b>Efnahagsreikningur - Eigið fé og skuldir</b>											
<b>Eiginfjárreikningar:</b>											
Eigið fé.....	718.702	1.482.692	0	2.201.393	211.966	188.566	291.014	( 37.200 )	213.707	0	3.069.447
Hlutdeild minnihluta.....	0	0	0	0	0	0	0	0	0	0	0
	718.702	1.482.692	0	2.201.393	211.966	188.566	291.014	( 37.200 )	213.707	0	3.069.447
<b>Skuldbindingar:</b>											
Lífeyrisskuldbindingar.....	625.914	0	0	625.914	26.102	0	0	0	0	0	652.016
Tekjuskattsskuldbinding.....	0	0	0	0	0	0	56.913	0	0	0	56.913
Aðrar skuldbindingar.....	0	0	0	0	0	0	0	0	0	0	0
	625.914	0	0	625.914	26.102	0	56.913	0	0	0	708.929
<b>Langtímaskuldir:</b>											
Skuldir við lánastofnanir og aðrar langtímaskuldir .....	273.630	641.294	0	914.924	108.328	0	254.251	56.402	0	0	1.333.905
Leiguskuldir.....	0	0	0	0	0	0	0	0	0	0	0
Langtímaskuldir við eigin fyrirtæki - A.....	0	769.462	( 769.462 )	0	0	0	0	0	57.565	( 57.565 )	( 0 )
Langtímaskuldir við eigin fyrirtæki - B.....	0	0	0	0	0	0	0	0	0	0	0
	273.630	1.410.756	( 769.462 )	914.924	108.328	0	254.251	56.402	57.565	( 57.565 )	1.333.905
<b>Skammtímaskuldir:</b>											
Skuldir við lánastofnanir.....	0	0	0	0	0	0	0	0	0	0	0
Reiknuð fjárför.....	0	0	0	0	0	0	0	0	0	0	1
Viðskiptaskuldir.....	0	0	0	0	0	0	0	0	0	0	0
Skuldir við eigin fyrirtæki - A.....	0	131.637	( 131.637 )	0	105.221	0	0	0	0	( 105.221 )	0
Skuldir við eigin fyrirtæki - B.....	164.004	0	0	164.004	0	0	0	0	0	( 164.004 )	0
Næsta árs afborganir langtímaskulda.....	22.621	59.724	0	82.345	8.109	0	20.465	3.739	0	0	114.658
Næsta árs afborganir leiguskulda.....	0	0	0	0	0	0	0	0	0	0	0
Næsta árs afborganir skuldbindinga.....	26.689	0	0	26.689	972	0	0	0	0	0	27.662
Næsta árs afborganir langtímaskulda - A.....	0	57.461	( 57.461 )	0	0	0	0	0	5.842	( 5.842 )	0
Næsta árs afborganir langtímaskulda - B.....	0	0	0	0	0	0	0	0	0	0	0
Aðrar skammtímaskuldir.....	240.318	7.532	( 4.511 )	243.339	3.362	1.250	26.716	590	591	( 510 )	275.338
	453.632	256.354	( 193.609 )	516.377	117.664	1.250	47.182	4.329	6.433	( 275.577 )	417.658
<b>Skuldir og skuldbindingar samtals</b>	1.353.176	1.667.110	( 963.071 )	2.057.215	252.094	1.250	358.346	60.732	63.998	( 333.142 )	2.460.492
<b>Eigið fé og skuldir samtals</b>	2.071.878	3.149.801	( 963.071 )	4.258.608	464.061	189.816	649.360	23.531	277.705	( 333.142 )	5.529.939

## Sjóðstreymi 2024

	Aðalsjóður	Eignasjóður	Millifærslur	A - hluti	Hafnasjóður	Vatnsveita	Hitaveita	Félagslegar íbúðir	Fráveita	Millifærslur	A og B - hluti
<b>Rekstrarhreyfingar:</b>											
<b>Niðurstaða ársins</b>	( 211.799 )	139.904	0	( 71.895 )	( 12.206 )	( 4.263 )	24.851	624	20.576	( 17.198 )	( 59.511 )
<b>Liör sem hafa ekki áhrif á fjárstreymi:</b>											
Afskriftir .....	0	111.673	0	111.673	24.324	9.238	39.576	1.511	12.246	0	198.568
Verðbætur og gengismunur .....	( 18.622 )	39.395	0	20.773	3.032	0	3.686	1.557	1.615	0	30.663
Hlutdeild minnihluta í afkomu .....	0	0	0	0	0	0	0	0	0	0	0
Hlutdeild í afkomu dóttur- og hlutdeildarféлага .....	0	0	0	0	0	0	0	0	0	0	0
(Söluhagnaður) / tap rekstrarfjármuna .....	0	0	0	0	0	0	0	0	0	0	0
(Söluhagnaður) / tap eignarhluta .....	0	0	0	0	0	0	0	0	0	0	0
Frestaður tekjuskattur, breyting .....	0	0	0	0	0	0	0	0	0	0	0
Framlög frá eigin sjóðum .....	0	0	0	0	0	0	0	( 7.488 )	0	7.488	0
Breyting á lífeyrisskuldbindingum .....	44.370	0	0	44.370	2.264	0	0	0	0	0	46.634
Breyting á öðrum skuldbindingum .....	0	0	0	0	0	0	0	0	0	0	0
Aðrir liör .....	0	0	0	0	0	0	0	0	0	0	0
<b>Veltufé frá rekstri (til rekstrar)</b>	( 186.050 )	290.972	0	104.921	17.414	4.975	68.113	( 3.796 )	34.436	( 9.710 )	216.354
<b>Breytingar á rekstrartengdum eignum og skuldum:</b>											
Fyrirframgreiddur kostnaður, breyting .....	7.994	0	0	7.994	0	0	0	0	0	0	7.994
Birgðir, breyting .....	0	0	0	0	0	0	0	0	0	0	0
Önnheimtar tekjur, breyting .....	0	0	0	0	0	0	0	0	0	0	0
Aðrar skammtímakröfur, breyting .....	0	0	0	0	0	0	0	0	0	0	0
Skammtímaskuldir, breyting .....	0	0	0	0	0	0	0	0	0	0	0
Greiðslur vegna lífeyrisskuldbindinga .....	( 23.072 )	0	0	( 23.072 )	( 841 )	0	0	0	0	0	( 23.913 )
Greiðslur vegna annarra skuldbindinga .....	0	0	0	0	0	0	0	0	0	0	0
	( 15.078 )	0	0	( 15.078 )	( 841 )	0	0	0	0	0	( 15.919 )
<b>Handbært fé frá (til) rekstrar</b>	( 201.128 )	290.972	0	89.843	16.573	4.975	68.113	( 3.796 )	34.436	( 9.710 )	200.435
<b>Fjárfestingarhreyfingar:</b>											
Fjárfesting í varanlegum rekstrarfjármunum .....	0	( 162.750 )	0	( 162.750 )	( 13.700 )	( 25.000 )	( 137.000 )	0	( 8.500 )	0	( 346.950 )
Söluverð rekstrarfjármuna .....	0	0	0	0	0	0	0	0	0	0	0
Eignarhlutir í félögum, breyting .....	0	0	0	0	0	0	0	0	0	0	0
Langtímakröfur, breyting .....	4.790	0	0	4.790	0	0	0	0	0	0	4.790
Langtímakröfur - A hluta .....	54.316	0	( 54.316 )	0	0	0	0	0	0	0	0
Langtímakröfur - B hluta .....	5.522	0	0	5.522	0	0	0	0	0	( 5.522 )	0
Skammtímakröfur, breyting .....	0	0	0	0	0	0	0	0	0	0	0
	64.628	( 162.750 )	( 54.316 )	( 152.438 )	( 13.700 )	( 25.000 )	( 137.000 )	0	( 8.500 )	( 5.522 )	( 342.160 )
<b>Fjármögnunarhreyfingar:</b>											
Framlög frá eigin fyrirtækjum og arður .....	0	0	0	0	0	0	( 17.198 )	7.488	0	9.710	0
Breyting á hlutfé .....	0	0	0	0	0	0	0	0	0	0	0
Viðskiptastaða eigin fyrirtækja, breyting											
Aðrar skammtímakröfur - A hluti .....	6.153	0	( 6.153 )	0	0	20.025	( 65.697 )	0	( 20.415 )	66.087	0
Aðrar skammtímakröfur - B hluti .....	101.793	0	0	101.793	0	0	0	0	0	( 101.793 )	0
Skammtímaskuldir - A hluti .....	0	( 6.153 )	6.153	0	5.004	0	( 106.797 )	0	0	101.793	0
Skammtímaskuldir - B hluti .....	66.087	0	0	66.087	0	0	0	0	0	( 66.087 )	0
Tekin ný langtímalán .....	0	0	0	0	0	0	270.000	0	0	0	270.000
Afborganir langtímalána .....	( 22.640 )	( 67.753 )	0	( 90.393 )	( 7.877 )	0	( 11.421 )	( 3.693 )	0	0	( 113.384 )
Afborganir leiguskulda .....	0	0	0	0	0	0	0	0	0	0	0
Langtímask við eigin fyrirtæki - A hluta .....	0	( 54.316 )	54.316	0	0	0	0	0	( 5.522 )	5.522	0
Langtímask við eigin fyrirtæki - B hluta .....	0	0	0	0	0	0	0	0	0	0	0
Skammtímalán, breyting .....	0	0	0	0	0	0	0	0	0	0	0
	151.393	( 128.222 )	54.316	77.487	( 2.873 )	20.025	68.887	3.795	( 25.937 )	15.232	156.616
Hækkun (lækkun) á handbæru fé .....	14.892	0	0	14.892	( 0 )	( 0 )	( 0 )	( 1 )	( 0 )	0	14.891
Handbært fé í ársbyrjun .....	252.747	0	0	252.747	0	0	( 0 )	0	1	0	252.748
<b>Handbært fé í árslok</b>	267.639	0	0	267.639	( 0 )	0	( 0 )	( 0 )	0	0	267.639



Lykiltölur						
	Rauntölur 2019	Útkomuspá 2020	Aætlun 2021	Aætlun 2022	Aætlun 2023	Aætlun 2024
Breyting tekna milli ára.....	( 2,2% )		0,8%	0,0%	0,0%	0,0%
Breyting gjalda milli ára.....		7,0%	2,1%	( 0,2% )	0,3%	0,5%
Íbúafjöldi 31. desember.....	1.902	1.860	1.860	1.860	1.860	1.860
Rekstrartekjur, þar af.....	2.539.207	2.482.924	2.501.975	2.501.975	2.501.975	2.501.975
Útsvar.....	1.029.812	1.042.440	1.080.000	1.080.000	1.080.000	1.080.000
Fasteignaskattur.....	178.850	193.182	206.233	206.233	206.233	206.233
Framlög Jöfnunarsjóðs.....	657.805	568.773	558.889	558.889	558.889	558.889
Aðrar tekjur.....	1.234.690	1.273.372	1.269.960	1.269.960	1.269.960	1.269.960
Rekstrargjöld.....	2.128.655	2.274.177	2.317.898	2.309.996	2.309.996	2.309.996
Laun og launatengd gjöld.....	1.291.748	1.391.902	1.472.311	1.472.311	1.472.311	1.472.311
Lífeyrisskuldbinding, breyting.....	60.818	45.008	46.634	46.634	46.634	46.634
Annar rekstrarkostnaður.....	776.089	837.267	798.953	791.051	791.051	791.051
Framlegð (EBITDA).....	410.552	208.747	184.077	191.979	191.979	191.979
Afskriftir.....	152.549	167.797	176.489	180.289	187.300	198.568
EBIT.....	258.002	40.950	7.588	11.690	4.679	( 6.589 )
Veltufé frá rekstri.....	400.253	175.872	195.126	210.370	213.963	217.303
Handbætt fé frá rekstri.....	450.399	163.493	181.167	195.621	198.595	201.384
Afborganir.....	112.077	115.224	98.353	106.966	118.782	110.553
Fjárfestingar.....	333.732	312.123	142.960	189.040	372.000	346.950
Vaxtagreiðslur.....	134.384	40.236	42.037	36.099	36.716	37.741
Fjárbörf ársins (Framlegð - vextir, afborganir og fjárfesting).....	( 169.641 )	( 258.836 )	( 99.273 )	( 140.126 )	( 335.519 )	( 303.265 )

Kennitölur						
Samantekið - A og B hluti	Rauntölur 2019	Útkomuspá 2020	Aætlun 2021	Aætlun 2022	Aætlun 2023	Aætlun 2024
<b>Rekstrarhæfi</b>						
Framlegðarhlutfall.....	16,2%	8,4%	7,4%	7,7%	7,7%	7,7%
Rekstrarjöfnubúr þriggja ára skv. sveitarstjórnarlögum.....	658.724	409.131	135.906	( 106.829 )	( 133.991 )	( 140.514 )
<b>Efnahagur</b>						
Veltufjárhlutfall.....	1,19	1,13	1,11	1,11	1,10	1,12
<b>Fjárfesting</b>						
Ný lántaka / skuldum.....	8,4%	10,6%	3,1%	5,5%	12,7%	10,6%
<b>Skuldapól</b>						
Skuldir og skuldbindingar / framlegð.....	4,4	9,2	10,6	10,4	11,5	12,5
Skuldir og skuldbindingar / veltufé frá rekstri.....	4,5	11,0	10,0	9,5	10,3	11,1
Skuldaviðmið skv. reglugerð 502/2012.....	36,3%	43,2%	43,6%	45,4%	54,5%	62,7%
Skuldahlutfall.....	70,4%	77,7%	77,6%	79,7%	88,2%	96,3%
<b>Greiðsluhæfi</b>						
Veltufé frá rekstri / heildartekjum.....	15,8%	7,1%	7,8%	8,4%	8,6%	8,7%
Skuldabekja (Framlegð / (afborganir + vextir)).....	1,67	1,34	1,31	1,34	1,23	1,29
<b>Vextir ársins:</b>						
Vaxtagjöld og verðbætur.....	( 154.465 )	( 62.520 )	( 64.920 )	( 57.854 )	( 61.547 )	( 67.245 )
Verðbætur og gengismunur.....	20.081	22.285	22.883	21.755	24.831	29.504
<b>Vextir ársins:</b>	( 134.384 )	( 40.236 )	( 42.037 )	( 36.099 )	( 36.716 )	( 37.741 )

Viðmið						
	Rauntölur 2019	Útkomuspá 2020	Aætlun 2021	Aætlun 2022	Aætlun 2023	Aætlun 2024
Hámark skuldaviðmiðs skv. reglugerð.....	150,0%	150,0%	150,0%	150,0%	150,0%	150,0%
Framlegðarhlutfall.....	15,0%	15,0%	15,0%	15,0%	15,0%	15,0%
Lágmarks veltufé frá rekstri sem % af skuldaviðmiði.....	10,0%	10,0%	10,0%	10,0%	10,0%	10,0%
Veltufé frá rekstri - lágmark m.v. skuldaviðmið.....	2,4%	2,9%	2,9%	3,0%	3,6%	4,2%
Veltufjárhlutfall - viðmið.....	1,10	1,10	1,10	1,10	1,10	1,10
Framlegðarhlutfall - lágmark m.v. skuldaviðmið.....	3,6%	4,3%	4,4%	4,5%	5,5%	6,3%
Ný lántaka / fjárfestingar - viðmið m.v. skuldir.....	5,0%	5,0%	5,0%	5,0%	5,0%	5,0%
Fjárbörf - viðmið.....	1,20	1,20	1,20	1,20	1,20	1,20
Rekstramiðurstaða (neikvæð).....	204.426	( 17.639 )	( 50.881 )	( 38.308 )	( 44.802 )	( 57.403 )
Eiginfjárhlutfall.....	64,7%	62,9%	62,3%	61,4%	58,7%	56,1%
Fjárfesting / heildartekjur.....	13,1%	12,6%	5,7%	7,6%	14,9%	13,9%
Fjárfesting / skuldum.....	18,7%	16,2%	7,4%	9,5%	16,8%	14,4%
Fjárfesting / veltufé frá rekstri.....	0,83	1,77	0,73	0,90	1,74	1,60
Framlegð / vaxtagreiðslur.....	3,06	5,19	4,38	5,32	5,23	5,09
Framlegð / vaxtagreiðslur, afborganir lána og leigugreiðslur.....	1,67	1,34	1,31	1,34	1,23	1,29
Veltufé frá rekstri / afborgun lána.....	3,57	1,53	1,98	1,97	1,80	1,97
Próun tekna.....		-2,2%	0,8%	-	-	-

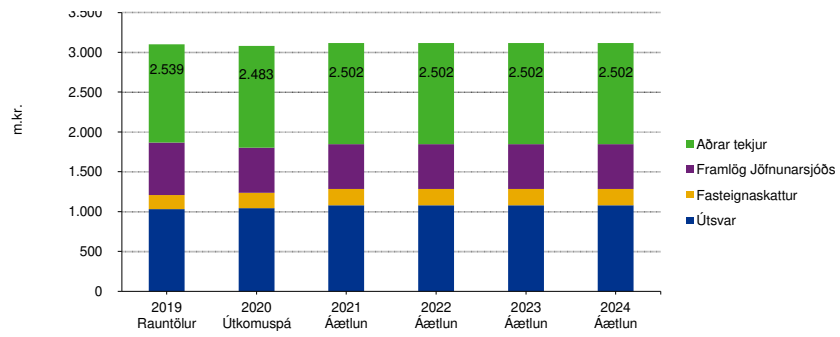

#### Rekstrarjöfnuður / jafnvægisregla

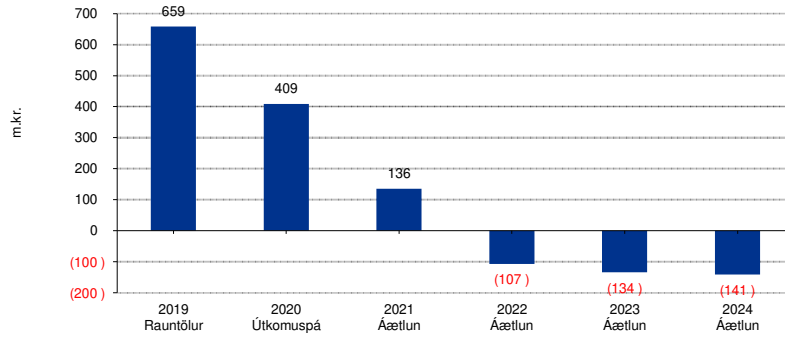

#### Framlegðarhlutfall

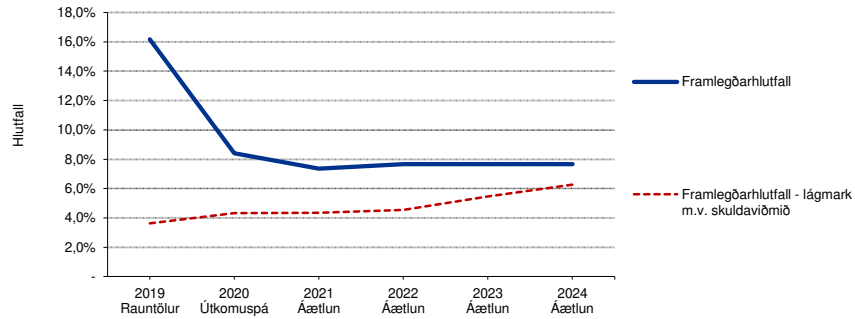

#### Skuldabekja (Framlegð / (afborganir + vextir))

1.00

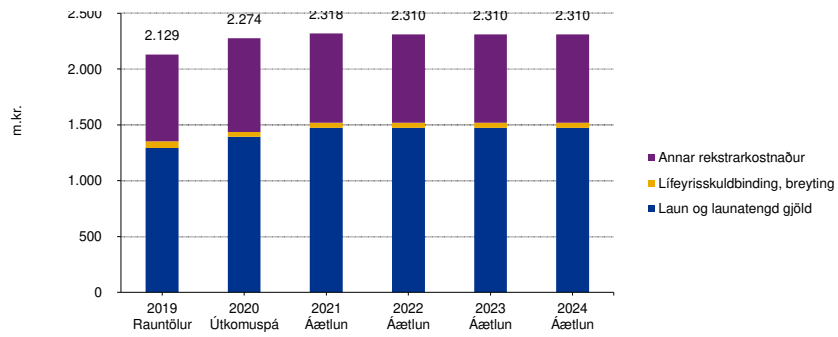

#### Skuldahlutfall og skuldaviðmið

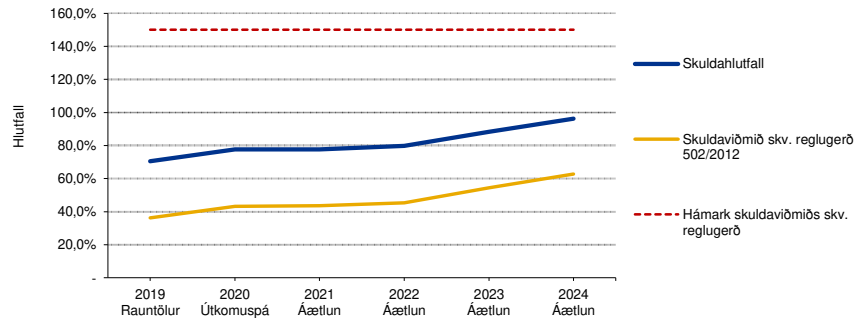

#### Veltufé frá rekstri

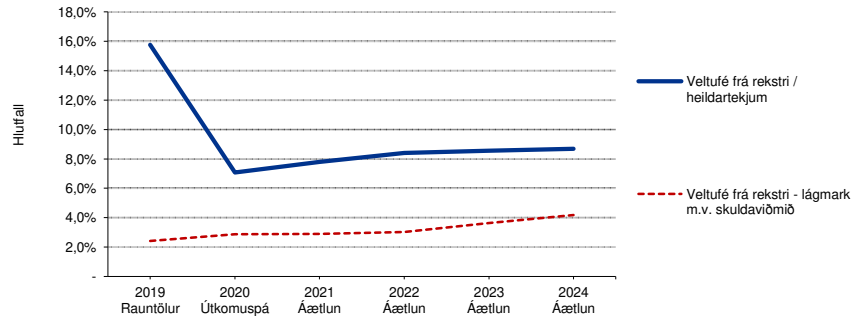

#### Árafjöldi í niðursgreiðslu skulda

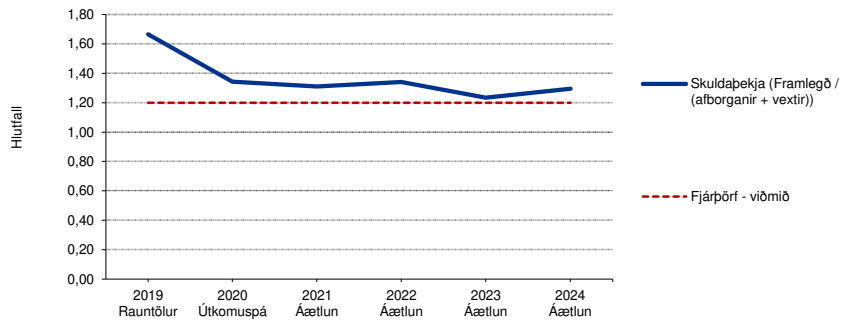

**Veltufjárhlutfall**

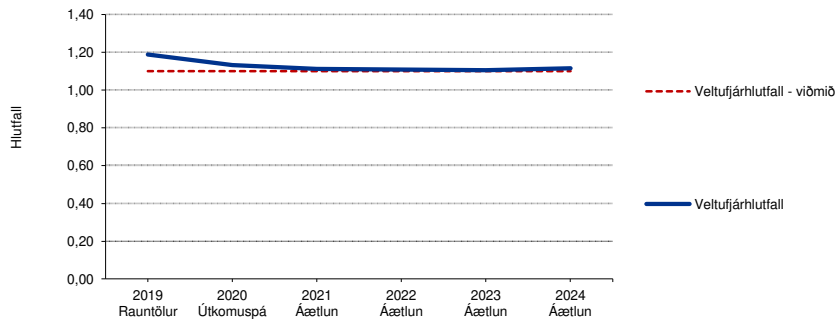

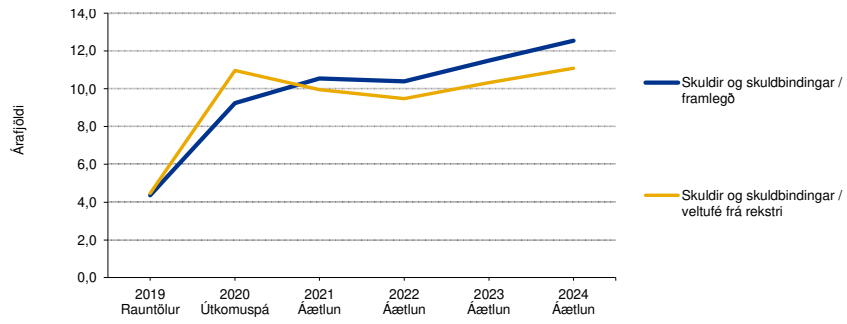

**Ný fjárfesting / lántaka sem hlutfall af skuldum**

